

OFERTA FORMATIVA

FORMACIÓN PROFESIONAL



Resonancia magnética enfocada a docentes de Formación Profesional

Periodo de inscripción: Del 06/03/2024 al 21/03/2024

Periodo de realización: Del 01/04/2023 al 02/05/2024

Forma de impartición: Presencial Ciudad Real

<http://centroformacionprofesorado.castillalamancha.es/comunidad/crfp/recurso/resonancia-magnetica-enfocada-a-docentes-de/cec9efc9-e52b-4e45-97bd-24e75dae3279>



Curso de especialización en Fabricación Inteligente: Virtualización de plantas de producción con Tecnomatix

Periodo de inscripción: Del 04/03/2024 al 31/03/2024

Periodo de realización: Del 04/04/2023 al 21/05/2024

Forma de impartición: A distancia

<http://centroformacionprofesorado.castillalamancha.es/comunidad/crfp/recurso/curso-de-especializacion-en-fabricacion/d7a8b595-1677-49fa-a72a-fa0c2cf74487>



Diagnóstico por imagen

Periodo de inscripción: Del 09/02/2024 al 14/03/2024

Periodo de realización: Del 18/03/2023 al 15/04/2024

Forma de impartición: Presencial cuenca

<http://centroformacionprofesorado.castillalamancha.es/comunidad/crfp/recurso/diagnostico-por-imagen-edicion-1/8187a41f-6c22-405f-9cb7-c4715de8d391>

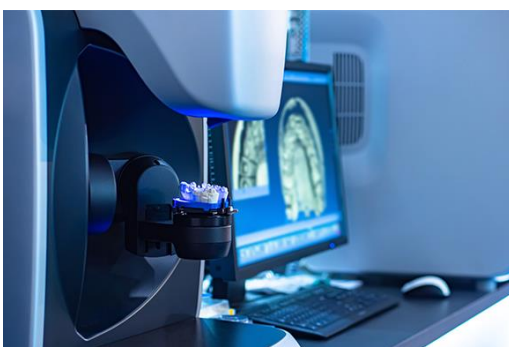

Diseño digital en prótesis dentales

Periodo de inscripción: Del 28/02/2024 al 31/03/2024

Periodo de realización: Del 07/04/2023 al 12/04/2024

Forma de impartición: Presencial GUADALAJARA

<http://centroformacionprofesorado.castillalamancha.es/comunidad/crfp/recurso/diseo-digital-en-protesis-dentales-edicion-1/24e3eb2b-1b30-46f3-b792-4bc12e6786e0>

CRFP



Jornadas de codocencia interdisciplinar en Educación Secundaria

Periodo de inscripción: Del 28/02/2024 al 25/03/2024

Periodo de realización: Del 04/04/2024 al 22/04/2024

Forma de impartición: Presencial ALBACETE

<http://centroformacionprofesorado.castillalamancha.es/comunidad/crfp/recurso/jornadas-de-codocencia-interdisciplinar-en/b176fb0a-fe6b-4342-86e8-c2884ea0aa9b>

Diseño del Aula del Futuro: Kit de herramientas 1 y 2

Periodo de inscripción: Del 27/02/2024 al 10/03/2024

Periodo de realización: Del 13/03/2024 al 29/05/2024

Forma de impartición: A distancia



<http://centroformacionprofesorado.castillalamancha.es/comunidad/crfp/recurso/diseo-del-aula-del-futuro-kit-de-herramientas-1-y/5b2c28f8-33e9-4299-adca-9722571878c5>



Jornadas de puertas abiertas del Aula del Futuro

Periodo de inscripción: Del 24/02/2024 al 25/03/2024

Periodo de realización: Del 03/04/2024 al 14/04/2024

Forma de impartición: Presencial (Aula del Futuro institucional de Castilla La Mancha)

<http://centroformacionprofesorado.castillalamancha.es/comunidad/crfp/recurso/jornada-de-puertas-abiertas-del-aula-del-futuro/37797b10-aaf4-4ffe-894a-b2eb9afd5fa7>

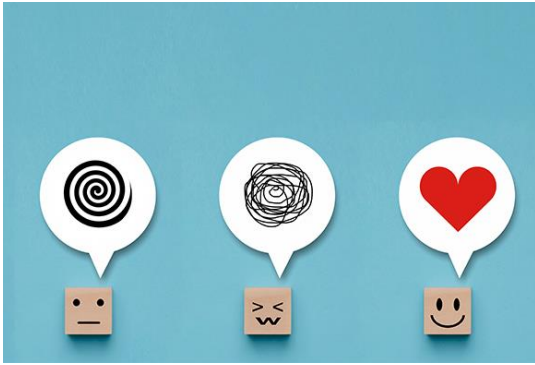

Entornos educativos positivos: promoviendo el bienestar emocional en las aulas.

Periodo de inscripción: Del 26/02/2024 al 24/03/2024

Periodo de realización: Del 05/04/2024 al 19/05/2024

Forma de impartición: A distancia

<http://centroformacionprofesorado.castillalamancha.es/comunidad/crpf/recurso/entornos-educativos-positivos-promoviendo-el/ad5d1120-b7b1-4630-9f96-e8d164a837fe>



ARASAAC y AsTeRICS Grid: Hacia una educación más accesible y universal

Periodo de inscripción: Del 25/02/2024 al 17/03/2024

Periodo de realización: Del 20/03/2024 al 30/04/2024

Forma de impartición: A distancia

<http://centroformacionprofesorado.castillalamancha.es/comunidad/crpf/recurso/arasaac-y-asterics-grid-hacia-una-educacion-mas/dd726984-75a8-4bb7-9ba2-8cca78b345a3>

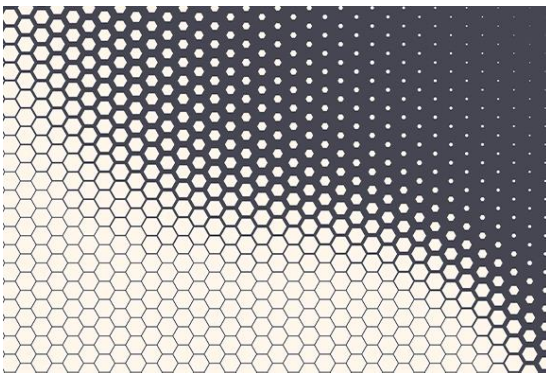

Congreso de Educación Física: Los deportes alternativos

Periodo de inscripción: Del 14/02/2024 al 25/03/2024

Periodo de realización: Del 03/04/2024 al 18/04/2024

Forma de impartición: Presencial

<http://centroformacionprofesorado.castillalamancha.es/comunidad/crpf/recurso/congreso-de-educacion-fisica-los-deportes/e69d568c-f227-485d-b284-3244814ba372>

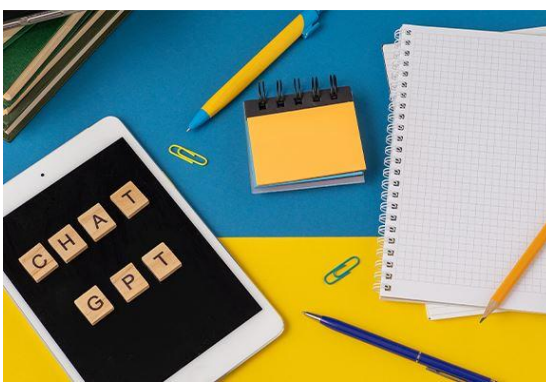

ChatGPT como aliado para la enseñanza.

Periodo de inscripción: Del 07/03/2024 al 01/04/2024

Periodo de realización: Del 06/04/2024 al 19/05/2024

Forma de impartición: Presencial Cuenca

<http://centroformacionprofesorado.castillalamancha.es/comunidad/crfp/recurso/chatgpt-como-aliado-para-la-enseanza-edicion/d93610ec-9d61-4640-977f-917a249bee2e>

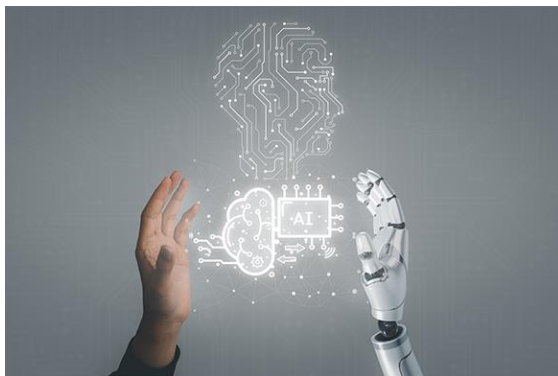

Introducción a la inteligencia artificial en el aula de secundaria

Periodo de inscripción: Del 29/02/2024 al 17/03/2024

Periodo de realización: Del 01/04/2024 al 26/05/2024

Forma de impartición: Mixto. Sesiones presenciales en Guadalajara 3, 7 y 29 de abril

<http://centroformacionprofesorado.castillalamancha.es/comunidad/crfp/recurso/introduccion-a-la-inteligencia-artificial-en-el/65e93b11-4e29-48b1-8d2b-e3c726f46704>



II Jornadas de Patrimonio Cultural

Periodo de inscripción: Del 23/02/2024 al 27/03/2024

Periodo de realización: Del 05/04/2024 al 15/04/2024

Forma de impartición: Campo de Criptana

<http://centroformacionprofesorado.castillalamancha.es/comunidad/crfp/recurso/ii-jornadas-de-patrimonio-cultural-edicion-1/5072923f-582d-4fac-b7bb-40a1b0c4fc7c>



Jornada de seguridad y defensa y objetivos de Desarrollo sostenible para docentes y orientadores/as

Periodo de inscripción: Del 07/03/2024 al 01/04/2024

Periodo de realización: Del 08/04/2024 al 21/04/2024

Forma de impartición: Albacete

<http://centroformacionprofesorado.castillalamancha.es/comunidad/crfp/recurso/jornada-de-seguridad-y-defensa-y-objetivos-de/324f9924-fbc7-4443-a386-0db4f3e79259>



Escuela de equipos directivos. La autoevaluación del equipo directivo como punto de partida para la eficacia

Periodo de inscripción: Del 06/03/2024 al 05/04/2024

Periodo de realización: Del 10/04/2024 al 31/05/2024

Forma de impartición: A distancia

<http://centroformacionprofesorado.castillalamancha.es/comunidad/crfp/recurso/escuela-de-equipos-directivos-la-autoevaluacion/4124f3fe-cc74-408a-80f7-c324edff0d03>



II Edición. La mediación lingüística para profesorado de E. Secundaria

Periodo de inscripción: Del 16/03/2024 al 24/03/2024

Periodo de realización: Del 08/04/2024 al 12/05/2024

Forma de impartición: A distancia

<http://centroformacionprofesorado.castillalamancha.es/comunidad/crfp/recurso/ii-edicion-la-mediacion-linguistica-para/044ae587-2508-48f0-87b9-b4a074ea6a89>

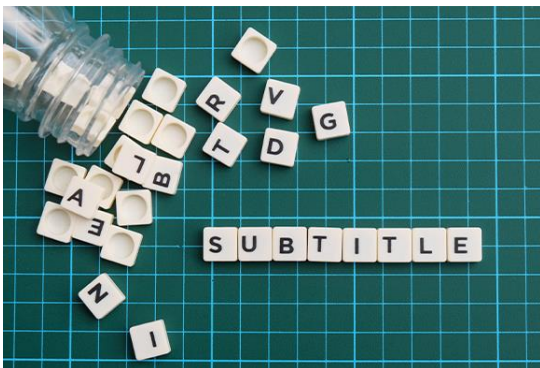

La subtitulación para la enseñanza-aprendizaje de lenguas extranjeras

Periodo de inscripción: Del 09/03/2024 al 21/03/2024

Periodo de realización: Del 03/04/2024 al 29/05/2024

Forma de impartición: A distancia

<http://centroformacionprofesorado.castillalamancha.es/comunidad/crfp/recurso/la-subtitulacion-para-la-enseanza-aprendizaje-de/739b0e88-944c-4be6-8cbc-952b6328e0c7>

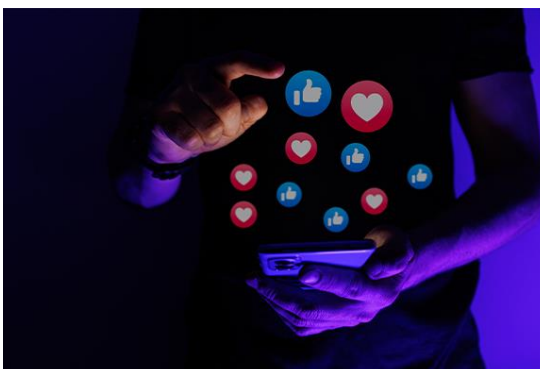

Adicciones comportamentales. Un desafío en las aulas

Periodo de inscripción: Del 08/03/2024 al 08/04/2024

Periodo de realización: Del 15/04/2024 al 30/04/2024

Forma de impartición: Presencial Cuenca

<http://centroformacionprofesorado.castillalamancha.es/comunidad/crfp/recurso/adicciones-comportamentales-un-desafio-en-las/96a37095-55b4-4934-a47d-54cbe7d6e992>



De la investigación al aula

Periodo de inscripción: Del 01/03/2024 al 21/03/2024

Periodo de realización: Del 01/04/2024 al 31/05/2024

Forma de impartición: A distancia

<http://centroformacionprofesorado.castillalamancha.es/comunidad/crfp/recurso/de-la-investigacion-al-aula-edicion-1/08bc8e4b-6f30-405a-9a66-30f66584ff8e>



Cuentos (para jugar) en Educación Física

Periodo de inscripción: Del 08/03/2024 al 05/04/2024

Periodo de realización: Del 09/04/2024 al 25/04/2024

Forma de impartición: Presencial Cuenca

<http://centroformacionprofesorado.castillalamancha.es/comunidad/crfp/recurso/cuentos-para-jugar-en-educacion-fisica-edicion-1/5c9cc5a9-a1ec-40f3-a83e-c1f880b38ebc>



Musicalmente: recrea, disfruta y siente la música infantil

Periodo de inscripción: Del 05/03/2024 al 26/03/2024

Periodo de realización: Del 01/04/2024 al 09/06/2024

Forma de impartición: Presencial Cuenca

<http://centroformacionprofesorado.castillalamancha.es/comunidad/crfp/recurso/musicalmente-recrea-disfruta-y-siente-la-musica/323a5ea3-9009-4602-92ef-aa5a3bf10449>

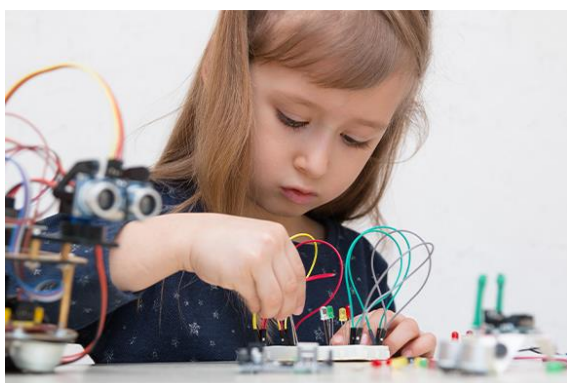

Makey Makey, Scratch, Pensamiento Computacional en el aula de música

Periodo de inscripción: Del 04/03/2024 al 25/03/2024

Periodo de realización: Del 01/04/2024 al 26/05/2024

Forma de impartición: A distancia

<http://centroformacionprofesorado.castillalamancha.es/comunidad/crfp/recurso/makey-makey-scratch-y-pensamiento-computacional/d2054e5d-013d-4455-9b50-734bb1035a55>



La danza inclusiva como herramienta para la expresión y comunicación en el aula

Periodo de inscripción: Del 02/03/2024 al 20/03/2024

Periodo de realización: Del 25/03/2024 al 16/05/2024

Forma de impartición: A distancia

<http://centroformacionprofesorado.castillalamancha.es/comunidad/crfp/recurso/la-danza-inclusiva-como-herramienta-para-la/df2d104d-85d2-4a35-b91b-2c50c25ca00b>



Jornadas de introducción al proyecto LÓVA

Periodo de inscripción: Del 03/03/2024 al 04/04/2024

Periodo de realización: Del 12/04/2024 al 18/04/2024

Forma de impartición: Presencial Toledo

<http://centroformacionprofesorado.castillalamancha.es/comunidad/crfp/recurso/jornadas-de-introduccion-al-proyecto-lova-edicion/8772482e-f01c-48fa-886a-0920dbc001c7>