

OFERTA FORMATIVA

FORMACIÓN PROFESIONAL



Curso Avanzado de Programación Steam con drones Tello Nivel 2 (Edición 1)

Periodo de inscripción: Del 01/10/2023 al 16/10/2023

Periodo de realización: Del 24/10/2023 al 26/12/2023

Forma de impartición: Distancia

<http://centroformacionprofesorado.castillalamancha.es/comunidad/crfp/recurso/curso-avanzado-de-programacion-steam-con-drones/b3a47f98-fa9b-4f60-9600-9962fbc3a6d0>



Curso de Gestión y Coordinación con Drones (Edición 1)

Periodo de inscripción: Del 01/10/2023 al 18/10/2023

Inscripción abierta

Periodo de realización: Del 20/10/2023 al 20/12/2023

Forma de impartición: Distancia

<http://centroformacionprofesorado.castillalamancha.es/comunidad/crfp/recurso/curso-de-gestion-y-coordinacion-con-drones/37ab65b3-4bf1-412f-a908-d46efcd8423a>



Técnicas de degradado y rasurado de barba y bigote

Periodo de inscripción: Del 29/09/2023 al 19/10/2023

Periodo de realización: Del 23/10/2023 al 11/12/2023

Forma de impartición: Mixto

<http://centroformacionprofesorado.castillalamancha.es/comunidad/crfp/recurso/tecnicas-de-degradado-y-rasurado-de-barba-y/36dba3c1-f910-4cf5-8dfa-b8243135ebe4>



Técnicas básicas de progresión y seguridad en vías ferratas (Edición 1)

Periodo de inscripción: Del 28/09/2023 al 19/10/2023

Periodo de realización: Del 24/10/2023 al 27/11/2023

Forma de impartición: Mixto

<http://centroformacionprofesorado.castillalamancha.es/comunidad/crfp/recurso/tecnicas-basicas-de-progresion-y-seguridad-en/dee5b522-7b3f-499d-9c06-e26a7aad2a8e>



Aprende KNX Practicando. Nivel 1+ (Edición 1)

Periodo de inscripción: Del 26/09/2023 al 08/10/2023

Periodo de realización: Del 16/10/2023 al 18/12/2023

Forma de impartición: Distancia

<http://centroformacionprofesorado.castillalamancha.es/comunidad/crfp/recurso/aprende-knx-practicando-nivel-1-edicion-1/2e3e8e43-d237-4556-a787-e83e06303f2a>

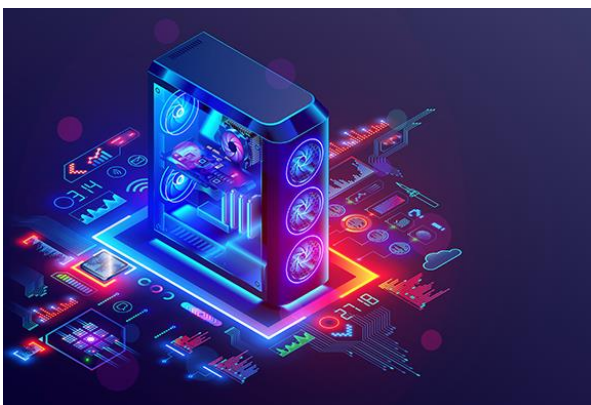

Montaje de ordenadores/ PC Gaming (Edición 1)

Periodo de inscripción: Del 22/09/2023 al 12/10/2023

Periodo de realización: Del 16/10/2023 al 06/11/2023

Forma de impartición: Mixto

<http://centroformacionprofesorado.castillalamancha.es/comunidad/crfp/recurso/montaje-de-ordenadores-pc-gaming-edicion-1/2a1cbfb6-7475-48eb-957e-31e5278ba953>



Bastionado de redes y sistemas (Edición 1)
Periodo de inscripción

Periodo de inscripción: Del 12/10/2023 al 26/10/2023

Periodo de realización: Del 06/11/2023 al 30/11/2023

Forma de impartición: Distancia

<http://centroformacionprofesorado.castillalamancha.es/comunidad/crfp/recurso/bastionado-de-redes-y-sistemas-edicion-1/21d330ba-a090-4a4b-8fde-d1356a8f7cdc>



IA aplicada a la educación (Edición 1)

Periodo de inscripción: Del 03/10/2023 al 19/10/2023

Periodo de realización: Del 24/10/2023 al 04/12/2023

Forma de impartición: Distancia

<http://centroformacionprofesorado.castillalamancha.es/comunidad/crfp/recurso/ia-aplicada-a-la-educacion-edicion-1/7b4fbd27-fdd6-4a4a-a13a-f23fb79c8e38>



Economía circular (Edición 1)

Periodo de inscripción: Del 03/10/2023 al 30/10/2023

Periodo de realización: Del 03/11/2023 al 13/12/2023

Forma de impartición: Distancia

<http://centroformacionprofesorado.castillalamancha.es/comunidad/crfp/recurso/economia-circular-edicion-1/6a898774-5ff0-468d-a25e-a37d59802dfc>



Realidad virtual y aumentada en Formación Profesional (Edición 1)

Periodo de inscripción: Del 02/10/2023 al 23/10/2023

Periodo de realización: Del 25/10/2023 al 12/12/2023

Forma de impartición: Distancia

<http://centroformacionprofesorado.castillalamancha.es/comunidad/crfp/recurso/realidad-virtual-y-aumentada-en-formacion/158f479e-eb3b-4b3d-a374-b775605b1302>



Ingeniería Inversa

Periodo de inscripción: Del 05/10/2023 al 12/10/2023

Periodo de realización: Del 16/10/2023 al 28/11/2023

Forma de impartición: Mixto *ES Azuer Manzanares*. Carretera de La Solana 77. 13200 Manzanares (Ciudad Real)

<http://centroformacionprofesorado.castillalamancha.es/comunidad/crfp/recurso/ingenieria-inversa-edicion-1/6fbe0852-a756-4f64-be53-3fbee5f7a83b>

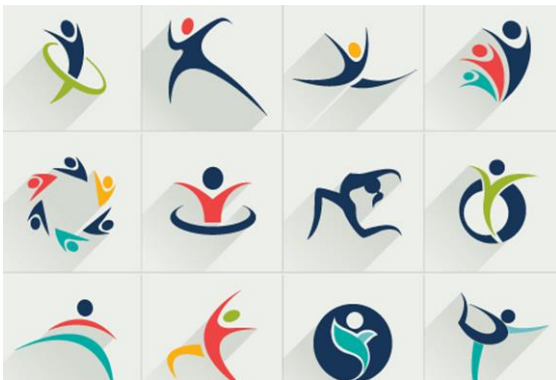

Valoración y prescripción del ejercicio

Periodo de inscripción: Del 04/10/2023 al 2/11/2023

Periodo de realización: Del 06/11/2023 al 13/12/2023

Forma de impartición: Presencial
Pabellónvicente paniagua. Avda. Pablo Iglesias. Alcázar de San Juan (Ciudad Real).

<http://centroformacionprofesorado.castillalamancha.es/comunidad/crfp/recurso/valoracion-y-prescripcion-del-ejercicio-edicion-1/3ed705b5-2b25-4940-b343-b86727ec7969>

CRFP



Enfoque Reggio y atelier de luz (Edición 1)

Periodo de inscripción: Del 01/10/2023 al 16/10/2023

Periodo de realización: Del 19/10/2023 al 19/12/2023

Forma de impartición: Mixto (28 de noviembre Guadalajara)

<http://centroformacionprofesorado.castillalamancha.es/comunidad/crfp/recurso/enfoque-reggio-y-atelier-de-luz-edicion-1/15cda06e-6ce4-4e8f-a91f-d71092098358>



Impresión 3D, chroma y radio en el aula (Edición 1)

Periodo de inscripción: Del 28/09/2023 al 11/10/2023

Periodo de realización: Del 16/10/2023 al 24/11/2023

Forma de impartición Presencial:
Ciudad Real

<http://centroformacionprofesorado.castillalamancha.es/comunidad/crfp/recurso/impresion-3d-chroma-y-radio-en-el-aula-edicion-1/3f793a67-2e23-47bd-8975-79af87674685>



Autocuidado y su rol en la transformación educativa (Edición 1)

Periodo de inscripción: Del 26/09/2023 al 13/10/2023

Periodo de realización: Del 16/10/2023 al 26/02/2024

Forma de impartición: Presencial
(Guadalajara 20/01/2024- 27/01/2024)

<http://centroformacionprofesorado.castillalamancha.es/comunidad/crfp/recurso/autocuidado-y-su-rol-en-la-transformacion/46d099ad-4c33-4079-9f85-93a3a3050623>



Creación de recursos interactivos. (Edición 1)

Periodo de inscripción: Del 26/09/2023 al 08/10/2023

Periodo de realización: Del 16/10/2023 al 30/11/2023

Forma de impartición: Distancia

<http://centroformacionprofesorado.castillalamancha.es/comunidad/crfp/recurso/creacion-de-recursos-interactivos-edicion-1/d1bc3be3-84a8-4567-adfd-eeedeb89e65f>



Situaciones de aprendizajes en STEAM. Secundaria (Edición 1)

Periodo de inscripción: Del 11/10/2023 al 22/10/2023

Periodo de realización: Del 27/10/2023 al 03/12/2023

Forma de impartición: Distancia

<http://centroformacionprofesorado.castillalamancha.es/comunidad/crfp/recurso/situaciones-de-aprendizajes-en-steam-secundaria/a53954c4-84ed-4076-a528-38ac22505729>



La educación ante el reto de la sostenibilidad (Edición 1)

Periodo de inscripción: Del 05/10/2023 al 20/10/2023

Periodo de realización: Del 23/10/2023 al 18/12/2023

Forma de impartición: Distancia

<http://centroformacionprofesorado.castillalamancha.es/comunidad/crfp/recurso/la-educacion-ante-el-reto-de-la-sostenibilidad/aadb0bd9-7998-4eb8-ae4b-ab908c5ef655>



Oportunidades para ambientalizar la escuela, integrando la Red Natura 2000 Marina (Edición 1)

Periodo de inscripción: Del 05/10/2023 al 29/10/2023

Periodo de realización: Del 01/11/2023 al 18/12/2023

Forma de impartición: Distancia

<http://centroformacionprofesorado.castillalamancha.es/comunidad/crpf/recurso/oportunidad-es-para-ambientalizar-la-escuela/d08fad56-f2a2-498c-a6d1-2757fdbce2fd>

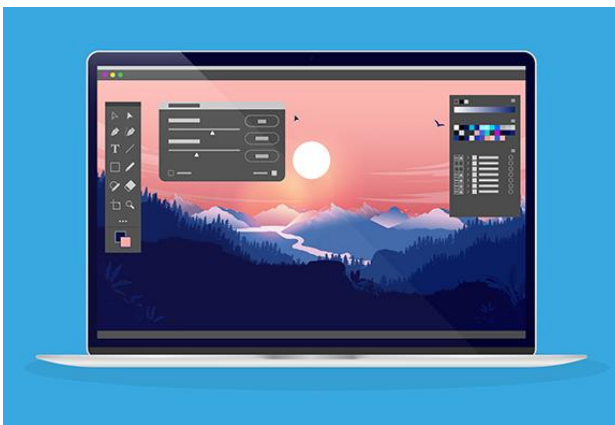

Herramientas digitales de edición de imagen (Edición 1)

Periodo de inscripción: Del 04/10/2023 al 17/10/2023

Periodo de realización: Del 23/10/2023 al 30/11/202

Forma de impartición: Distancia

<http://centroformacionprofesorado.castillalamancha.es/comunidad/crpf/recurso/herramientas-digitales-de-edicion-de-imagen/9b6706aa-987b-4dfa-b6b5-ec9b9d7fe2f1>



Situaciones de aprendizaje en STEAM. Educación Infantil y Primaria (Edición 1)

Periodo de inscripción: Del 04/10/2023 al 15/10/2023

Periodo de realización: Del 18/10/2023 al 18/11/2023

Forma de impartición: Distancia

<http://centroformacionprofesorado.castillalamancha.es/comunidad/crpf/recurso/situaciones-de-aprendizaje-en-steam-educacion/931ceee0-5139-4b11-a355-970149b486ee>



Herramientas digitales como recursos expositivos. (Edición 1)

Periodo de inscripción: Del 02/10/2023 al 24/10/2023

Periodo de realización: Del 30/10/2023 al 05/12/2023

Forma de impartición: Distancia

<http://centroformacionprofesorado.castillalamancha.es/comunidad/crfp/recurso/herramientas-digitales-como-recursos-expositivos/aaf7fde7-a061-46ff-a34e-9a96d1cd53b6>



Programa Agenda 2030 Escolar. Proceso participativo para la sostenibilidad escolar (Edición 1)

Periodo de inscripción: Del 20/09/2023 al 04/10/2023

Periodo de realización: Del 09/10/2023 al 30/10/2023

Forma de impartición: Mixto

<http://centroformacionprofesorado.castillalamancha.es/comunidad/crfp/recurso/programa-agenda-2030-escolar-proceso/51f1faaf-6bc2-492e-80c9-bb53e3dd3041>



Desarrollo de la función directiva (Edición 2) Curso 2023-2024 (Edición 1)

Periodo de inscripción: Del 03/10/2023 al 10/10/2023

Periodo de realización: Del 16/10/2023 al 22/12/2023

Forma de impartición: Distancia

<http://centroformacionprofesorado.castillalamancha.es/comunidad/crfp/recurso/desarrollo-de-la-funcion-directiva-edicion-2/225045d2-328f-4d90-ac87-a499ccf7e5e6>



Actualización del desarrollo de la función directiva

Periodo de inscripción: Del 19/10/2023 al 26/10/2023

Periodo de realización: Del 03/11/2023 al 22/12/2023

Forma de impartición: Distancia

<http://centroformacionprofesorado.castillalamancha.es/comunidad/crpf/recurso/actualizacion-del-desarrollo-de-la-funcion/8dde740d-1e7f-400a-bf99-85c5e3000b29>



Herramientas para la excelencia. Diseño de presentaciones

Periodo de inscripción: Del 08/10/2023 al 16/10/2023

Periodo de realización: Del 23/10/2023 al 20/12/2023

Forma de impartición: Distancia

<http://centroformacionprofesorado.castillalamancha.es/comunidad/crpf/recurso/herramienta-para-la-excelencia-diseo-de/b6819252-0436-4a44-be6a-d19551ce24cf>



Escuela de actualización lingüística en alemán. Curso 2023-2024 (Edición 1)

Periodo de inscripción: Del 30/09/2023 al 16/10/2023

Periodo de realización: Del 27/10/2023 al 19/02/2024

Forma de impartición: Distancia

<http://centroformacionprofesorado.castillalamancha.es/comunidad/crpf/recurso/escuela-de-actualizacion-linguistica-en-aleman/8a7bde21-078a-4e09-a70e-89173b5b523d>



Escuela de actualización lingüística en francés. Curso 2023-2024 (Edición 1)

Periodo de inscripción: Del 29/09/2023 al 15/10/2023

Periodo de realización: Del 27/10/2023 al 19/02/2024

Forma de impartición: Distancia

<http://centroformacionprofesorado.castillalamancha.es/comunidad/crfp/recurso/escuela-de-actualizacion-linguistica-en-frances/be8b2d80-0a89-4a4d-b999-3970d60eb2ce>



Escuelas de actualización lingüística en inglés. Nivel C1 (Edición 1)
Nivel C1

Periodo de inscripción: Del 27/09/2023 al 13/10/2023

Periodo de realización: Del 22/10/2023 al 22/12/2023

Forma de impartición: Distancia

<http://centroformacionprofesorado.castillalamancha.es/comunidad/crfp/recurso/escuelas-de-actualizacion-linguistica-en-ingles/a43ebd68-1241-417d-bf02-dc5c8f770a86>



Escuela de actualización lingüística en inglés Nivel B2 (Edición 1)

Periodo de inscripción: Del 27/09/2023 al 13/10/2023

Periodo de realización: Del 22/10/2023 al 22/12/2023

Forma de impartición: Distancia

<http://centroformacionprofesorado.castillalamancha.es/comunidad/crfp/recurso/escuela-de-actualizacion-linguistica-en-ingles/3d25788c-77d1-48a2-9331-889be18148e6>



Herramientas de gestión del tiempo (Edición 1)

Periodo de inscripción: Del 23/09/2023 al 07/10/2023

Periodo de realización: Del 15/10/2023 al 07/11/2023

Forma de impartición: Distancia

<http://centroformacionprofesorado.castillalamancha.es/comunidad/crfp/recurso/herramientas-de-gestion-del-tiempo-edicion-1/a19bd444-443e-406c-bd73-a6dfff92ee25>



Escuela de actualización lingüística en inglés. Nivel C1 (Edición 1)

Periodo de inscripción: Del 08/10/2023 al 17/10/2023

Periodo de realización: Del 21/10/2023 al 22/12/2023

Forma de impartición: Distancia

<http://centroformacionprofesorado.castillalamancha.es/comunidad/crfp/recurso/escuela-de-actualizacion-linguistica-en-ingles/0fd45611-f514-4534-a463-fbb169429547>

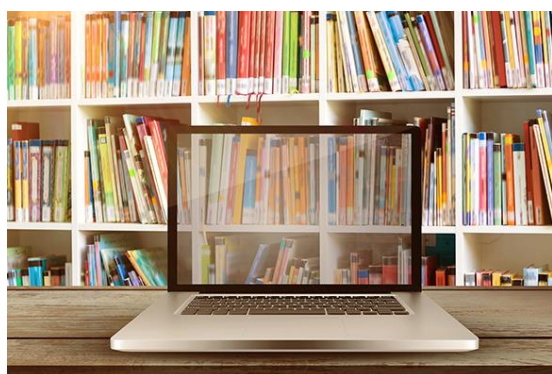

Bibliotecas escolares y uso de ABIESWEB. Cursos 2023-2024

Periodo de inscripción: Del 09/10/2023 al 17/10/2023

Periodo de realización: Del 24/10/2023 al 02/02/2024

Forma de impartición: Distancia

<http://centroformacionprofesorado.castillalamancha.es/comunidad/crfp/recurso/bibliotecas-escolares-y-uso-de-abiesweb-curso/c21ab364-95d8-4098-b641-629669d063c4>



Escuela de actualización lingüística en inglés. Nivel C2

Periodo de inscripción: Del 08/10/2023 al 17/10/2023

Periodo de realización: Del 21/10/2023 al 22/12/2023

Forma de impartición: Presencial Toledo

<http://centroformacionprofesorado.castillalamancha.es/comunidad/crfp/recurso/escuela-de-actualizacion-linguistica-en-ingles/0fd45611-f514-4534-a463-fbb169429547>



Escuela de actualización lingüística en inglés.
Varios niveles

Periodo de inscripción: Del 07/10/2023 al
16/10/2023

Periodo de realización: Del 22/10/2023 al
22/12/2023

Forma de impartición: A distancia

<http://centroformacionprofesorado.castillalamancha.es/comunidad/crfp/recurso/escuela-de-actualizacion-linguistica-en-ingles/40d5a350-742a-41c5-bc7e-8c03b177584c>



La mejora de la Inteligencia Emocional en el contexto educativo. Convocatoria Toledo (Edición 1)

Periodo de inscripción: Del 01/10/2023 al
31/10/2023

Periodo de realización: Del 06/11/2023 al
20/12/2023

Forma de impartición: Presencial Toledo

<http://centroformacionprofesorado.castillalamancha.es/comunidad/crfp/recurso/la-mejora-de-la-inteligencia-emocional-en-el/2a1a3665-796a-4e9c-b3fb-105b43d83e34>



La mejora de la Inteligencia Emocional en el contexto educativo. Convocatoria Ciudad Real (Edición 1)

Periodo de inscripción: Del 01/10/2023
al 17/10/2023

Periodo de realización: Del 23/10/2023
al 20/12/2023

Forma de impartición: Presencial Ciudad Real

<http://centroformacionprofesorado.castillalamancha.es/comunidad/crfp/recurso/la-mejora-de-la-inteligencia-emocional-en-el/890dc366-de67-4f98-9b91-4886c7c60f0c>



Promoviendo una educación inclusiva: diversidad familiar en las aulas. (Edición 1)

Periodo de inscripción: Del 27/09/2023 al 09/10/2023

Periodo de realización: Del 06/11/2023 al 19/11/2023

Forma de impartición: Presencial

<http://centroformacionprofesorado.castillalamancha.es/comunidad/crfp/recurso/promoviendo-una-educacion-inclusiva-diversidad/c422f424-e3bf-4ad3-b733-26e36e0a248a>



FORMACIÓN PARA PROFESIONALES DE LA ORIENTACIÓN Y PROFESORADO DE SERVICIOS A LA COMUNIDAD NOVELES (Edición 1)

Periodo de inscripción: Del 25/09/2023 al 10/10/2023

Periodo de realización: Del 16/10/2023 al 26/11/2023

Forma de impartición: Distancia

<http://centroformacionprofesorado.castillalamancha.es/comunidad/crfp/recurso/formacion-para-profesionales-de-la-orientacion-y/b98b783b-9ad5-472c-9e50-750a97538bd3>



Los efectos de la adversidad temprana. Estrategias de intervención en acogimiento y adopción en el marco escolar. (Edición 1)

Periodo de inscripción: Del 25/09/2023 al 15/10/2023

Periodo de realización: Del 23/10/2023 al 05/11/2023

Forma de impartición: Presencial

(Guadalajara, 23 de Octubre)

<http://centroformacionprofesorado.castillalamancha.es/comunidad/crfp/recurso/los-efectos-de-la-adversidad-temprana-estrategias/038a6a07-032f-4a58-a2fd-098638de6331>

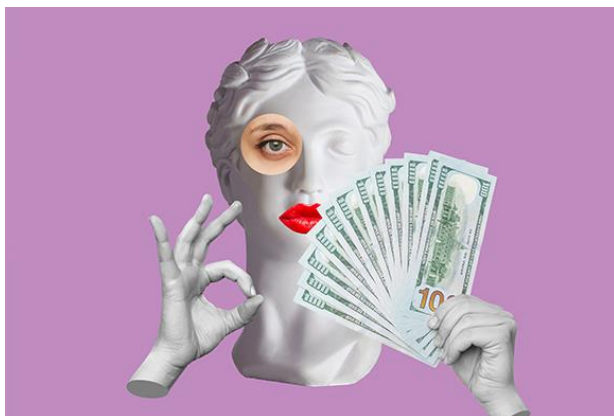

La violencia económica: detección, sensibilización y prevención. (Edición 2)

Periodo de inscripción: Del 24/09/2023 al 15/10/2023

Periodo de realización: Del 23/10/2023 al 30/11/2023

Forma de impartición: Distancia

<http://centroformacionprofesorado.castillalamancha.es/comunidad/crfp/recurso/la-violencia-economica-deteccion-sensibilizacion/ee7bd763-5aa2-4cee-90c5-acf82e92a8fd>



Destrezas de pensamiento (Edición 1)

Periodo de inscripción: Del 19/09/2023 al 13/10/2023

Periodo de realización: Del 16/10/2023 al 18/02/2024

Forma de impartición: Distancia

<http://centroformacionprofesorado.castillalamancha.es/comunidad/crfp/recurso/destrezas-de-pensamiento-edicion-1/508d4bba-997b-4026-8814-67e11a571f1a>



Altas Capacidades: Detección y desarrollo del talento (Edición 1)

Periodo de inscripción: Del 14/09/2023 al 06/10/2023

Periodo de realización: Del 23/10/2023 al 31/10/2023

Forma de impartición: Presencial

<http://centroformacionprofesorado.castillalamancha.es/comunidad/crfp/recurso/altas-capacidades-deteccion-y-desarrollo-del/d73c008d-81e6-44d1-bacd-fcc09d552fb2>

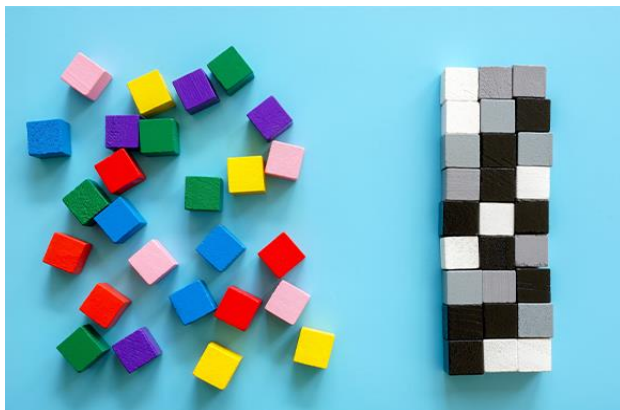

Hacia una escuela inclusiva (Edición 1)

Periodo de inscripción: Del 11/09/2023 al 11/10/2023

Periodo de realización: Del 14/10/2023 al 14/01/2024

Forma de impartición: Distancia

<http://centroformacionprofesorado.castillalamancha.es/comunidad/crfp/recurso/hacia-una-escuela-inclusiva-edicion-1/030cd09a-b5ba-4961-b5e2-7c189087dfb2>



Fundamentación y bases de la respuesta educativa inclusiva al alumnado TEA (Edición 1)

Periodo de inscripción: Del 10/10/2023 al 03/11/2023

Periodo de realización: Del 13/11/2023 al 30/11/2023

Forma de impartición: Presencial

<http://centroformacionprofesorado.castillalamancha.es/comunidad/crfp/recurso/fundamentacion-y-bases-de-la-respuesta-educativa/3b473d8b-fb1b-4660-95e0-e30d6e9cddc9>



Prevención de la Mutilación Genital Femenina en las aulas (Edición 1)

Periodo de inscripción: Del 06/10/2023 al 31/10/2023

Periodo de realización: Del 06/11/2023 al 11/12/2023

Forma de impartición: Distancia

<http://centroformacionprofesorado.castillalamancha.es/comunidad/crfp/recurso/prevencion-de-la-mutilacion-genital-femenina-en/56d350bb-ea4d-49a6-8651-b1e97611bada>



Prevención del alumnado en la pertenencia a bandas juveniles.

Periodo de inscripción: Del 09/10/2023 al 24/10/2023

Periodo de realización: Del 01/11/2023 al 04/12/2023

Forma de impartición: Presencial Toledo

<http://centroformacionprofesorado.castillalamancha.es/comunidad/crfp/recurso/prevencion-del-alumnado-en-la-pertenencia-a/d5ab9f3f-cead-496f-8352-93a0caeb497c>



Stikbomball (Edición 1)

Periodo de inscripción: Del 28/09/2023 al 11/10/2023

Periodo de realización: Del 23/10/2023 al 23/11/2023

Forma de impartición: Mixto

<http://centroformacionprofesorado.castillalamancha.es/comunidad/crfp/recurso/stikbomball-edicion-1/3e771560-fd41-4153-8590-12d71bb25026>

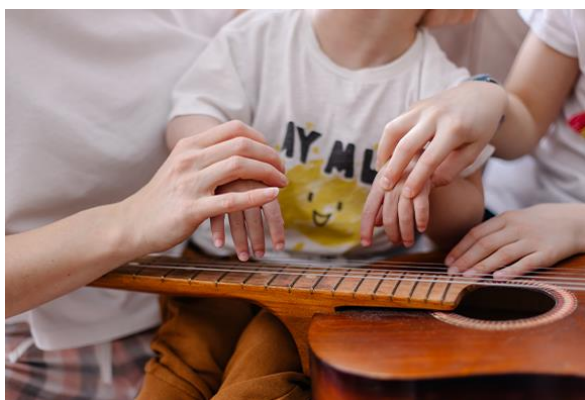

Aplicación y beneficios de la Musicoterapia para alumnado TEA dentro del aula (Edición 1)

Curso 2023/2024

Periodo de inscripción: Del 24/09/2023 al 09/10/2023

Periodo de realización: Del 11/10/2023 al 13/12/2023

Forma de impartición: Distancia

<http://centroformacionprofesorado.castillalamancha.es/comunidad/crfp/recurso/aplicacion-y-beneficios-de-la-musicoterapia-para/16e1ef6a-0424-4cd2-b312-b40e85e10dad>



Cómo gamificar en Educación Física

Periodo de inscripción: Del 07/10/2023 al 07/11/2023

Periodo de realización: Del 20/11/2023 al 20/12/2023

Forma de impartición: Presencial Toledo

<http://centroformacionprofesorado.castillalamancha.es/comunidad/crfp/recurso/como-gamificar-en-educacion-fisica-edicion-1/2ed18a2e-1e1d-48ae-8ac0-97ec9e9b1eee>