

OFERTA FORMATIVA

Adjuntamos información que consideramos pueda ser interesante, rogamos su difusión entre el profesorado interesado del centro:

OFERTA FORMATIVA CRFP



Desarrollo de la función directiva para centros de Educación Secundaria y Formación Profesional

Inscripción: 08/09/2023 al 15/09/2023

Fecha de Realización: 25/09/2023 al 29/11/2023

Forma de impartición: Mixto

<http://centroformacionprofesorado.castillalamancha.es/comunidad/crpf/recurso/desarrollo-de-la-funcion-directiva-para-centros/f639a3b3-91df-4bbd-a18b-3d9b70746830>



Desarrollo de la función directiva para centros de Educación Infantil y Primaria

Inscripción: 08/09/2023 al 15/09/2023

Fecha de realización: 25/09/2023 al 29/11/2023

Forma de impartición: Online

<http://centroformacionprofesorado.castillalamancha.es/comunidad/crpf/recurso/desarrollo-de-la-funcion-directiva-para-centros/500b7bf4-a85e-4a54-a3b0-9fb1341b33d5>



+ Ciencia con consecuencia: la escuela y los maestros como fuente de cultura y vocaciones científicas

Inscripción: 09/09/2023 al 20/09/2023

Fecha de realización: 25/09/2023 al 19/10/2023

Formación online

<http://centroformacionprofesorado.castillalamancha.es/comunidad/crpf/recurso/-ciencia-con-consecuencia-la-escuela-y-los/b96717a0-f8a5-4802-b0d9-01fe2ab13116>



Cómo programar con la LOMLOE y creación de situación de aprendizaje

Inscripción: 06/09/2023 al 18/09/2023

Fecha de realización: 23/09/2023 al 20/12/2023

<http://centroformacionprofesorado.castillalamancha.es/comunidad/crfp/recurso/como-programar-con-la-lomloe-y-creacion-de/4ad4d68e-8741-44f0-bfe7-841a8c45268c>



Los museos como recurso didáctico. Investigaciones recientes en el museo de Cuenca

Inscripción: 10/09/2023 al 30/09/2023

Fecha de realización: 03/10/2023 al 07/01/2024

<http://centroformacionprofesorado.castillalamancha.es/comunidad/crfp/recurso/los-museos-como-recurso-didactico-investigaciones/8ab31799-c07f-43ac-a6b4-83d0fea4476c>



Impresión 3D y cultura marker

Inscripción: 01/09/2023 al 15/09/2023

Fecha de realización: 24/10/2023 al 09/10/2023

<http://centroformacionprofesorado.castillalamancha.es/comunidad/crfp/recurso/impresion-3d-y-cultura-maker-edicion-1/accd3347-e0f0-41b0-a23a-26ac919cbc5d>

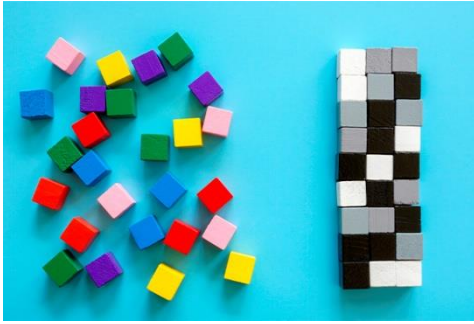

Hacia una escuela inclusiva

Inscripción: 11/09/2023 al 11/10/2023

Fecha de realización: 14/10/2023 al 14/01/2023

<http://centroformacionprofesorado.castillalamancha.es/comunidad/crfp/recurso/hacia-una-escuela-inclusiva-edicion-1/030cd09a-b5ba-4961-b5e2-7c189087dfb2>



Estrategias metodológicas y recursos didácticos para la movilidad en el nuevo marco educativo

Inscripción: 11/09/2023 al 11/10/2023

Fecha de realización: 14/10/2023 al 14/01/2023

Modalidad Online

<http://centroformacionprofesorado.castillalamancha.es/comunidad/crfp/recurso/estrategias-metodologicas-y-recursos-didacticos/5310cee3-9329-449c-bc27-cb4a801259f2>

OFERTA FORMATIVA ESPECÍFICA
FORMACIÓN PROFESIONAL



Actualización lingüística para profesorado de los
ciclos formativos de Formación Profesional

Inscripción: 10/09/2023 al 24/09/2023

Fecha de realización: 27/09/2023 al 22/12/2023

<http://centroformacionprofesorado.castillalamancha.es/comunidad/crpf/recurso/actualizacion-linguistica-para-profesorado-de/c3ccd800-2d63-452e-8640-87005edea370>



Incidentes de ciberseguridad

Inscripción: 06/09/2023 al 11/09/2023

Fecha de realización: 13/09/2023 al 09/10/2023

Modalidad online

<http://centroformacionprofesorado.castillalamancha.es/comunidad/crpf/recurso/incidentes-de-ciberseguridad-edicion-1/9d2e9625-4c2e-4830-8b2e-62461a5abccd>