

# OFERTA FORMATIVA

## FORMACIÓN PROFESIONAL



### **Ecografía avanzada para docentes de CFGS "Imagen para el diagnóstico y medicina nuclear"**

Periodo de inscripción: Del 01/02/2024 al  
22/01/2024

Periodo de realización: Del 24/01/2024 al  
19/02/2024

Forma de impartición: Presencia en Ciudad Real

<http://centroformacionprofesorado.castillalamancha.es/comunidad/crfp/recurso/ecografia-avanzada-para-docentes-de-cfgs-imagen/242dde27-ffe4-4a24-b86b-20dde43ec5c9>



### **Normativa de ciberseguridad**

Periodo de inscripción: Del 09/01/2024 al  
18/01/2024

Periodo de realización: Del 20/01/2024 al  
27/02/2024

Forma de impartición: Mixto. Sesión  
presencial Guadalajara 08/02/2024

<http://centroformacionprofesorado.castillalamancha.es/comunidad/crfp/recurso/normativa-de-ciberseguridad-edicion-1/bbebc47c-a829-45d1-8c15-4115a683b24a>



### **Programaciones didácticas y procesos de evaluación en FP**

Periodo de inscripción: Del 09/01/2024 al  
25/01/2024

Periodo de realización: Del 02/02/2024 al  
22/03/2024

Forma de impartición: A distancia

<http://centroformacionprofesorado.castillalamancha.es/comunidad/crfp/recurso/programaciones-didacticas-y-procesos-de/cd89582d-fcd1-42ff-92b9-ebef78ba3da4>



### Yoga como disciplina de control postural y bienestar funcional

Periodo de inscripción: Del 20/12/2023 al 15/01/2024

Periodo de realización: Del 18/01/2023 al 14/02/2024

Forma de impartición: Presencial Cuenca

<http://centroformacionprofesorado.castillalamancha.es/comunidad/crpf/recurso/yoga-como-disciplina-de-control-postural-y/a720111c-a58d-4b8d-915f-ee7c04627193>

### CRFP



### Técnicas de fabricación digital: Impresión 3D

Periodo de inscripción: Del 01/02/2024 al 19/02/2024

Periodo de realización: Del 23/02/2023 al 10/05/2024

Forma de impartición: Mixto Sesiones presenciales en **GUADALAJARA** 6 de marzo y 17 de abril.

<http://centroformacionprofesorado.castillalamancha.es/comunidad/crpf/recurso/tecnicas-de-fabricacion-digital-impresion-3d/172444e9-dc74-4ba9-924b-2f03f1459b6e>



### Internet de las cosas (IOT) en Secundaria. Nivel avanzado

Periodo de inscripción: Del 09/01/2024 al 29/01/2024

Periodo de realización: Del 05/02/2024 al 24/03/2024

Forma de impartición: Presencial: MIXTO Presencial en **GUADALAJARA** 7 de febrero, 21 de febrero y 6 de marzo.

<http://centroformacionprofesorado.castillalamancha.es/comunidad/crpf/recurso/internet-de-las-cosas-iot-en-secundaria-nivel/b32d789d-42eb-4671-9b6e-a162ef4c523c>

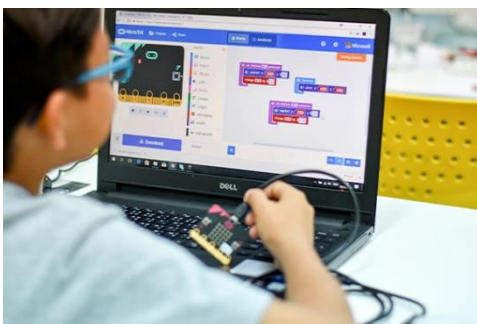

### Scratch 3.0: aplicaciones en el aula

Periodo de inscripción: Del 08/01/2024 al 22/01/2024

Periodo de realización: Del 29/01/2024 al 17/03/2024

Forma de impartición: Presencial: MIXTO Presencial en **GUADALAJARA** 31 de enero, 14 de febrero y 28 de febrero.

<http://centroformacionprofesorado.castillalamancha.es/comunidad/crpf/recurso/scratch-30-aplicaciones-en-el-aula-edicion-1/5cc2205d-6f58-4ba5-8260-0b62c947109f>

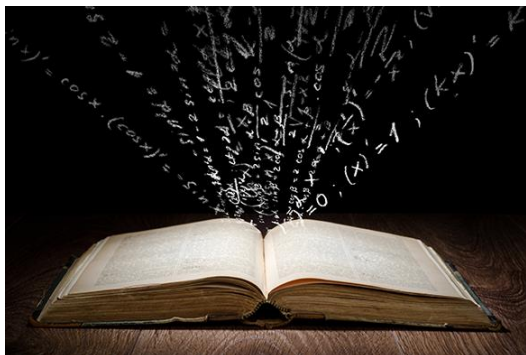

**Matemagia eso que hacen lo magos cuando son profesores de matemáticas y empiezan a mezclar cosas**

Periodo de inscripción: Del 05/02/2024 al 04/03/2024

Periodo de realización: Del 09/03/2024 al 14/04/2024

Forma de impartición: Presencial CUENCA

<http://centroformacionprofesorado.castillalamancha.es/comunidad/crpf/recurso/matemagia-edicion-1/7f82b89d-82a7-4ce2-b8e8-2355ac34f1f1>

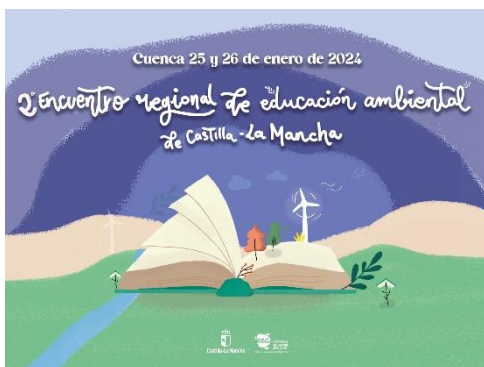

**2º Encuentro Regional de educación ambiental. La educación ambiental, una oportunidad ante la crisis climática**

Periodo de inscripción: Del 10/01/2024 al 20/01/2024

Periodo de realización: Del 23/01/2024 al 30/01/2024

Forma de impartición: Presencial Cuenca

<http://centroformacionprofesorado.castillalamancha.es/comunidad/crpf/recurso/2-encuentro-regional-de-educacion-ambiental-la/83f63167-eeef-4ce8-9e06-e5d972eeab49>



**Robótica en educación Infantil: aplicación del lenguaje de programación. Nivel inicial**

Periodo de inscripción: Del 16/12/2023 al 16/01/2024

Periodo de realización: Del 19/01/2024 al 26/02/2024

Forma de impartición: mixto. Sesiones **presenciales en Guadalajara** 23 de enero y 6 de febrero

<http://centroformacionprofesorado.castillalamancha.es/comunidad/crfp/recurso/robotica-en-educacion-infantil-aplicacion-del/57876801-5e15-4209-a945-e9d16427f9aa>



**ABP: de la teoría a la práctica en el aula de educación Infantil**

Periodo de inscripción: Del 15/12/2023 al 16/01/2024

Periodo de realización: Del 22/01/2024 al 12/03/2024

Forma de impartición: presencial

<http://centroformacionprofesorado.castillalamancha.es/comunidad/crfp/recurso/abp-de-la-teoria-a-la-practica-en-el-aula-de/17444a5f-d168-4907-a080-3500b8b58fed>



Creación de Recursos Educativos Abiertos

Periodo de inscripción: Del 25/01/2024 al 11/02/2024

Periodo de realización: Del 19/02/2024 al 21/03/2024

Forma de impartición: A distancia

<http://centroformacionprofesorado.castillalamancha.es/comunidad/crfp/recurso/creacion-de-recursos-educativos-abiertos-rea/8cd6d883-1445-44c9-bca2-d7fd4270d86c>



**Inclusión Educativa APLIC (ACCIÓN) STEAM 3,2, 1..**

Periodo de inscripción: Del 11/01/2024 al 24/01/2023

Periodo de realización: Del 29/01/2024 al 22/03/2024

Forma de impartición: Mixto, sesión presencial **Guadalajara 22 de febrero**

<http://centroformacionprofesorado.castillalamancha.es/comunidad/crfp/recurso/inclusion-educativa-aplic-accion-steam-321/8190a38a-16f5-4a16-a94b-a3e93a1650cb>



### **Robótica en Educación Infantil: aplicación del lenguaje de programación. Nivel avanzado**

Periodo de inscripción: Del 11/01/2023 al 19/02/2023

Periodo de realización: Del 23/02/2024 al 31/03/2024

Forma de impartición: Mixto. **Sesiones presenciales** **Guadalajara** 27 de febrero y 12 de marzo.

<http://centroformacionprofesorado.castillalamancha.es/comunidad/crfp/recurso/robotica-en-educacion-infantil-aplicacion-del/77d6fe44-76c4-454d-a225-45346ae45ac2>

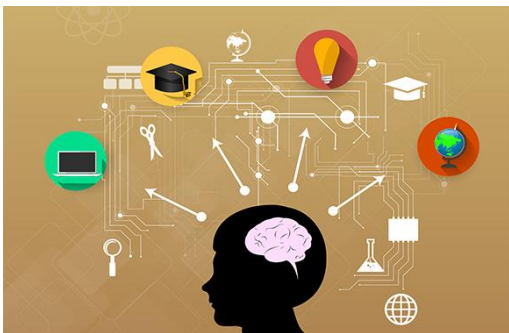

### **El reto de los Ciclos Formativos de Grado Básico**

Periodo de inscripción: Del 13/01/2023 al 22/02/2024

Periodo de realización: Del 07/03/2024 al 31/03/2024

Forma de impartición: a distancia

<http://centroformacionprofesorado.castillalamancha.es/comunidad/crfp/recurso/el-reto-de-los-ciclos-formativos-de-grado-basico/3f620288-a485-4f21-ae1-0319266f02e4>



### **La voz, tu herramienta de trabajo**

Periodo de inscripción: Del 04/01/2023 al 18/01/2023

Periodo de realización: Del 24/01/2024 al 29/03/2024

Forma de impartición: Mixto

<http://centroformacionprofesorado.castillalamancha.es/comunidad/crfp/recurso/la-voz-tu-herramienta-de-trabajo-edicion-1/8b461b68-af94-4d6e-be06-b883130a4f17>



### **Inmersión lingüística en E. Primaria: Story Based Projects**

Periodo de inscripción: Del 02/01/2024 al 29/01/2023

Periodo de realización: Del 05/02/2024 al 18/03/2024

Forma de impartición: A distancia

<http://centroformacionprofesorado.castillalamancha.es/comunidad/crpf/recurso/inmersion-linguistica-en-e-primaria-story-based/1f764032-baa6-4e45-a25d-0e7d5e2607df>



### **Classroom Language (Inmersion Lingüística TOLL BOX 2), by Oxford University Press**

Periodo de inscripción: Del 10/01/2024 al 31/01/2024

Periodo de realización: Del 07/02/2024 al 13/03/2024

Forma de impartición: A distancia

<http://centroformacionprofesorado.castillalamancha.es/comunidad/crpf/recurso/classroom-language-inmersion-linguistica-tool-box/4d3607cf-2b02-4dcd-b941-f34703e153fa>



### **La medición Lingüística para profesorado de E. Secundaria**

Periodo de inscripción: Del 07/01/2024 al 21/01/2024

Periodo de realización: Del 30/01/2024 al 08/03/2024

Forma de impartición: A distancia

<http://centroformacionprofesorado.castillalamancha.es/comunidad/crpf/recurso/la-mediacion-linguistica-para-profesorado-de-e/32b2ade4-e5d8-4ba3-8954-4041696b2cad>



### **Lenguaje de signos en el aula**

Periodo de inscripción: Del 06/01/2024 al 06/02/2023

Periodo de realización: Del 12/02/2024 al 17/03/2024

Forma de impartición: Presencial CUENCA

<http://centroformacionprofesorado.castillalamancha.es/comunidad/crpf/recurso/lengua-de-signos-en-el-aula-edicion-1/ee11ea46-d399-4f8d-8830-ffd66261cf8d>



### **JORNADAS. La identificación y evaluación del talento: un procedimiento sistemático y planificado**

Periodo de inscripción: Del 14/12/2024 al 28/01/2024

Periodo de realización: Del 05/02/2024 al 25/02/2024

Forma de impartición: Presencial CIUDAD REAL

<http://centroformacionprofesorado.castillalamancha.es/comunidad/crfp/recurso/la-identificacion-y-evaluacion-del-talento-un/03d08d7b-3a6d-4972-ad51-66de71731ba1>



### **Escribir cine y audiovisual. El guion**

Periodo de inscripción: Del 18/01/2024 al 12/02/2024

Periodo de realización: Del 14/02/2024 al 31/05/2024

Forma de impartición: A distancia

<http://centroformacionprofesorado.castillalamancha.es/comunidad/crfp/recurso/escribir-cine-y-audiovisual-el-guion-edicion-1/a5437500-1a74-43fa-85af-b642f3d974ad>