

# OFERTA FORMATIVA

## FORMACIÓN PROFESIONAL



### **Curso de Gestión y Coordinación con Drones (Edición 1)**

Periodo de inscripción: Del 01/10/2023 al 18/10/2023

Inscripción abierta

Periodo de realización: Del 20/10/2023 al 20/12/2023

Forma de impartición: Distancia

<http://centroformacionprofesorado.castillalamancha.es/comunidad/crfp/recurso/curso-de-gestion-y-coordinacion-con-drones/37ab65b3-4bf1-412f-a908-d46efcd8423a>



### **Técnicas de degradado y rasurado de barba y bigote**

Periodo de inscripción: Del 29/09/2023 al 19/10/2023

Periodo de realización: Del 23/10/2023 al 11/12/2023

Forma de impartición: Mixto

<http://centroformacionprofesorado.castillalamancha.es/comunidad/crfp/recurso/tecnicas-de-degradado-y-rasurado-de-barba-y/36dba3c1-f910-4cf5-8dfa-b8243135ebe4>



### **Técnicas básicas de progresión y seguridad en vías ferratas (Edición 1)**

Periodo de inscripción: Del 28/09/2023 al 19/10/2023

Periodo de realización: Del 24/10/2023 al 27/11/2023

Forma de impartición: Mixto

<http://centroformacionprofesorado.castillalamancha.es/comunidad/crfp/recurso/tecnicas-basicas-de-progresion-y-seguridad-en/dee5b522-7b3f-499d-9c06-e26a7aad2a8e>

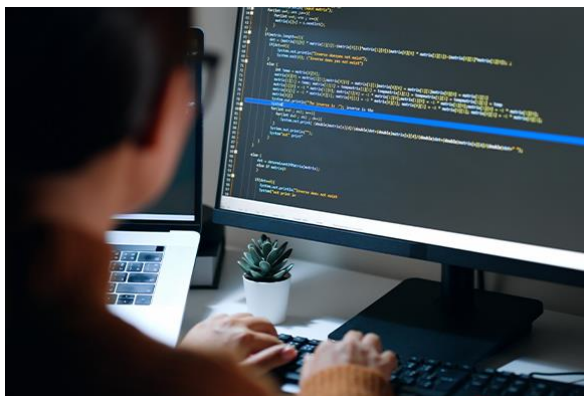

**Bastionado de redes y sistemas (Edición 1)**  
**Periodo de inscripción**

Periodo de inscripción: Del 12/10/2023 al 26/10/2023

Periodo de realización: Del 06/11/2023 al 30/11/2023

Forma de impartición: Distancia

<http://centroformacionprofesorado.castillalamancha.es/comunidad/crfp/recurso/bastionado-de-redes-y-sistemas-edicion-1/21d330ba-a090-4a4b-8fde-d1356a8f7cdc>



**IA aplicada a la educación (Edición 1)**

Periodo de inscripción: Del 03/10/2023 al 19/10/2023

Periodo de realización: Del 24/10/2023 al 04/12/2023

Forma de impartición: Distancia

<http://centroformacionprofesorado.castillalamancha.es/comunidad/crfp/recurso/ia-aplicada-a-la-educacion-edicion-1/7b4fbd27-fdd6-4a4a-a13a-f23fb79c8e38>



**Economía circular (Edición 1)**

Periodo de inscripción: Del 03/10/2023 al 30/10/2023

Periodo de realización: Del 03/11/2023 al 13/12/2023

Forma de impartición: Distancia

<http://centroformacionprofesorado.castillalamancha.es/comunidad/crfp/recurso/economia-circular-edicion-1/6a898774-5ff0-468d-a25e-a37d59802dfc>



### **Realidad virtual y aumentada en Formación Profesional (Edición 1)**

Periodo de inscripción: Del 02/10/2023 al 23/10/2023

Periodo de realización: Del 25/10/2023 al 12/12/2023

Forma de impartición: Distancia

<http://centroformacionprofesorado.castillalamancha.es/comunidad/crfp/recurso/realidad-virtual-y-aumentada-en-formacion/158f479e-eb3b-4b3d-a374-b775605b1302>



### **Valoración y prescripción del ejercicio**

Periodo de inscripción: Del 04/10/2023 al 2/11/2023

Periodo de realización: Del 06/11/2023 al 13/12/2023

Forma de impartición: Presencial

Pabellónvicente paniagua. Avda. Pablo Iglesias. Alcázar de San Juan (Ciudad Real).

<http://centroformacionprofesorado.castillalamancha.es/comunidad/crfp/recurso/valoracion-y-prescripcion-del-ejercicio-edicion-1/3ed705b5-2b25-4940-b343-b86727ec7969>



### **Fabricación Aditiva**

Periodo de inscripción: Del 13/10/2023 al 23/10/2023

Periodo de realización: Del 25/10/2023 al 18/12/2023

Forma de impartición: Mixta

<http://centroformacionprofesorado.castillalamancha.es/comunidad/crfp/recurso/fabricacion-aditiva-edicion-1/fb65a730-a87d-4d01-a19b-a4c956649d20>



### **Yoga como disciplina de control postural y bienestar funcional**

Periodo de inscripción: Del 29/10/2023 al 27/10/2023

Periodo de realización: Del 30/11/2023 al 18/12/2023

<http://centroformacionprofesorado.castillalamancha.es/comunidad/crfp/recurso/yoga-como-disciplina-de-control-postural-y/4716b09b-1911-45b3-893c-38b1ec462ab8>

## **CRFP**



### **Situaciones de aprendizajes en STEAM. Secundaria (Edición 1)**

Periodo de inscripción: Del 11/10/2023 al 22/10/2023

Periodo de realización: Del 27/10/2023 al 03/12/2023

Forma de impartición: Distancia

<http://centroformacionprofesorado.castillalamancha.es/comunidad/crfp/recurso/situaciones-de-aprendizajes-en-steam-secundaria/a53954c4-84ed-4076-a528-38ac22505729>

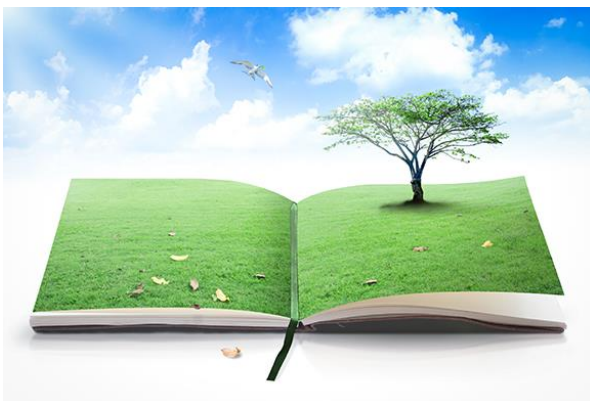

### **La educación ante el reto de la sostenibilidad (Edición 1)**

Periodo de inscripción: Del 05/10/2023 al 20/10/2023

Periodo de realización: Del 23/10/2023 al 18/12/2023

Forma de impartición: Distancia

<http://centroformacionprofesorado.castillalamancha.es/comunidad/crfp/recurso/la-educacion-ante-el-reto-de-la-sostenibilidad/aadb0bd9-7998-4eb8-ae4b-ab908c5ef655>



**Oportunidades para ambientalizar la escuela, integrando la Red Natura 2000 Marina (Edición 1)**

Periodo de inscripción: Del 05/10/2023 al 29/10/2023

Periodo de realización: Del 01/11/2023 al 18/12/2023

Forma de impartición: Distancia

<http://centroformacionprofesorado.castillalamancha.es/comunidad/crfp/recurso/oportunidad-es-para-ambientalizar-la-escuela/d08fad56-f2a2-498c-a6d1-2757fdbce2fd>

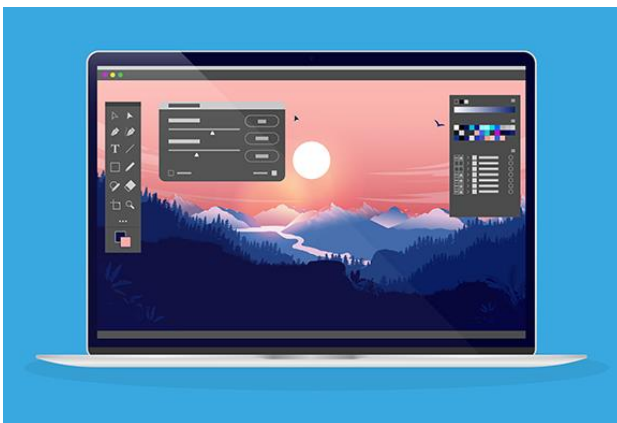

**Herramientas digitales de edición de imagen (Edición 1)**

Periodo de inscripción: Del 04/10/2023 al 17/10/2023

Periodo de realización: Del 23/10/2023 al 30/11/2023

Forma de impartición: Distancia

<http://centroformacionprofesorado.castillalamancha.es/comunidad/crfp/recurso/herramientas-digitales-de-edicion-de-imagen/9b6706aa-987b-4dfa-b6b5-ec9b9d7fe2f1>



**Herramientas digitales como recursos expositivos. (Edición 1)**

Periodo de inscripción: Del 02/10/2023 al 24/10/2023

Periodo de realización: Del 30/10/2023 al 05/12/2023

Forma de impartición: Distancia

<http://centroformacionprofesorado.castillalamancha.es/comunidad/crfp/recurso/herramienta-s-digitales-como-recursos-expositivos/aaf7fde7-a061-46ff-a34e-9a96d1cd53b6>



### **Jornada ERW2023 IA Y STEAM: Redefiniendo la educación**

Periodo de inscripción: Del 23/10/2023 al 13/11/2023

Periodo de realización: Del 16/11/2023 al 20/11/2023

Forma de impartición: Presencial Facultad de Educación de la UCLM. Toledo.

<http://centroformacionprofesorado.castillalamancha.es/comunidad/crfp/recurso/jornada-erw2023-ia-y-steam-redefiniendo-la/af71ded3-3e67-4d77-a98d-dab38c4a7e95>



### **Creación de contenidos educativos en realidad virtual y aumentada con CoSpaces y otros recursos**

Periodo de inscripción: Del 21/10/2023 al 16/11/2023

Periodo de realización: Del 19/11/2023 al 04/12/2023

Forma de impartición: Presencial CEPA Lucas Aguirre de Cuenca

<http://centroformacionprofesorado.castillalamancha.es/comunidad/crfp/recurso/creacion-de-contenidos-educativos-en-realidad/0eccfb79-0a7c-41f7-a746-f4fbe6727d35>



### **Aplicaciones didácticas del panel digital: Lunio Smart**

Periodo de inscripción: Del 15/10/2023 al 29/10/2023

Periodo de realización: Del 07/11/2023 al 27/11/2023

Forma de impartición: Presencial: **EOI Guadalajara**

<http://centroformacionprofesorado.castillalamancha.es/comunidad/crfp/recurso/aplicaciones-didacticas-del-panel-digital-lunio/52043e86-0ace-47fd-a55f-cfe488d9f944>



### Curso básico de supervivencia en la gestión no docente para equipos directivos.

Periodo de inscripción: Del 13/10/2023 al 05/11/2023

Periodo de realización: Del 13/11/2023 al 20/11/2023

Forma de impartición: Presencial: Salón de actos Buero Vallejo de la Delegación Provincial de

Educación, Cultura y Deportes de Guadalajara



### Actualización del desarrollo de la función directiva

Periodo de inscripción: Del 19/10/2023 al 26/10/2023

Periodo de realización: Del 03/11/2023 al 22/12/2023

Forma de impartición: Distancia

<http://centroformacionprofesorado.castillalamancha.es/comunidad/crfp/recurso/actualizacion-del-desarrollo-de-la-funcion/8dde740d-1e7f-400a-bf99-85c5e3000b29>



### Herramientas para la excelencia. Diseño de presentaciones

Periodo de inscripción: Del 08/10/2023 al 16/10/2023

Periodo de realización: Del 23/10/2023 al 20/12/2023

Forma de impartición: Distancia

<http://centroformacionprofesorado.castillalamancha.es/comunidad/crfp/recurso/herramientas-para-la-excelencia-diseo-de/b6819252-0436-4a44-be6a-d19551ce24cf>



### Escuela de actualización lingüística en alemán. Curso 2023-2024 (Edición 1)

Periodo de inscripción: Del 30/09/2023 al 16/10/2023

Periodo de realización: Del 27/10/2023 al 19/02/2024

Forma de impartición: Distancia

<http://centroformacionprofesorado.castillalamancha.es/comunidad/crfp/recurso/escuela-de-actualizacion-linguistica-en-aleman/8a7bde21-078a-4e09-a70e-89173b5b523d>



**Escuela de actualización lingüística en inglés. Nivel C1 (Edición 1)**

Periodo de inscripción: Del 08/10/2023 al 17/10/2023

Periodo de realización: Del 21/10/2023 al 22/12/2023

Forma de impartición: Distancia

<http://centroformacionprofesorado.castillalamancha.es/comunidad/crfp/recurso/escuela-de-actualizacion-linguistica-en-ingles/0fd45611-f514-4534-a463-fbb169429547>



**Bibliotecas escolares y uso de ABIESWEB. Cursos 2023-2024**

Periodo de inscripción: Del 09/10/2023 al 17/10/2023

Periodo de realización: Del 24/10/2023 al 02/02/2024

Forma de impartición: Distancia

<http://centroformacionprofesorado.castillalamancha.es/comunidad/crfp/recurso/bibliotecas-escolares-y-uso-de-abiesweb-curso/c21ab364-95d8-4098-b641-629669d063c4>



**Escuela de actualización lingüística en inglés. Nivel C2**

Periodo de inscripción: Del 08/10/2023 al 17/10/2023

Periodo de realización: Del 21/10/2023 al 22/12/2023

Forma de impartición: Presencial Toledo



<http://centroformacionprofesorado.castillalamancha.es/comunidad/crfp/recurso/escuela-de-actualizacion-linguistica-en-ingles/Ofd45611-f514-4534-a463-fbb169429547>



**La mejora de la Inteligencia Emocional en el contexto educativo. Convocatoria Toledo (Edición 1)**

Periodo de inscripción: Del 01/10/2023 al 31/10/2023

Periodo de realización: Del 06/11/2023 al 20/12/2023

Forma de impartición: Presencial Toledo

<http://centroformacionprofesorado.castillalamancha.es/comunidad/crfp/recurso/la-mejora-de-la-inteligencia-emocional-en-el/2a1a3665-796a-4e9c-b3fb-105b43d83e34>



**La mejora de la Inteligencia Emocional en el contexto educativo. Convocatoria Ciudad Real (Edición 1)**

Periodo de inscripción: Del 01/10/2023 al 17/10/2023

Periodo de realización: Del 23/10/2023 al 20/12/2023

Forma de impartición: Presencial Ciudad Real

<http://centroformacionprofesorado.castillalamancha.es/comunidad/crfp/recurso/la-mejora-de-la-inteligencia-emocional-en-el/890dc366-de67-4f98-9b91-4886c7c60f0c>



**Promover la igualdad de género en centros educativos**

Periodo de inscripción: Del 14/10/2023 al 26/10/2023

Periodo de realización: Del 01/11/2023 al 02/12/2023

Forma de impartición: Distancia

<http://centroformacionprofesorado.castillalamancha.es/comunidad/crfp/recurso/promover-la-igualdad-de-genero-en-centros/30e0b837-7435-42bd-9dbd-19366ab1ceea>



**Fundamentación y bases de la respuesta educativa inclusiva al alumnado TEA (Edición 1)**

Periodo de inscripción: Del 10/10/2023 al 03/11/2023

Periodo de realización: Del 13/11/2023 al 30/11/2023

Forma de impartición: Presencial

<http://centroformacionprofesorado.castillalamancha.es/comunidad/crfp/recurso/fundamentacion-y-bases-de-la-respuesta-educativa/3b473d8b-fb1b-4660-95e0-e30d6e9cddc9>

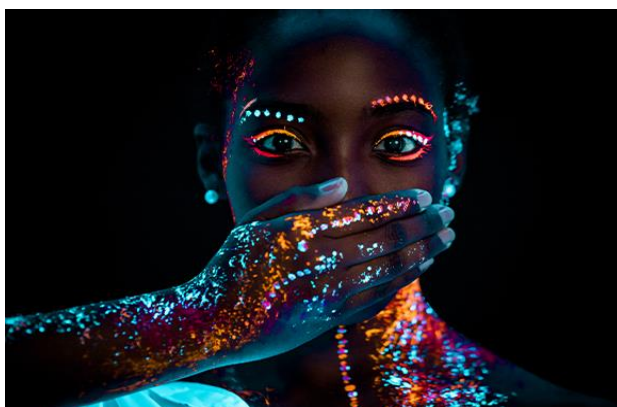

**Prevención de la Mutilación Genital Femenina en las aulas (Edición 1)**

Periodo de inscripción: Del 06/10/2023 al 31/10/2023

Periodo de realización: Del 06/11/2023 al 11/12/2023

Forma de impartición: Distancia

<http://centroformacionprofesorado.castillalamancha.es/comunidad/crfp/recurso/prevencion-de-la-mutilacion-genital-femenina-en/56d350bb-ea4d-49a6-8651-b1e97611bada>



**Prevención del alumnado en la pertenencia a bandas juveniles.**

Periodo de inscripción: Del 09/10/2023 al 24/10/2023

Periodo de realización: Del 01/11/2023 al 04/12/2023

Forma de impartición: Presencial Toledo

<http://centroformacionprofesorado.castillalamancha.es/comunidad/crfp/recurso/prevencion-del-alumnado-en-la-pertenencia-a/d5ab9f3f-cead-496f-8352-93a0caeb497c>



### **Cómo gamificar en Educación Física**

Periodo de inscripción: Del 07/10/2023 al 07/11/2023

Periodo de realización: Del 20/11/2023 al 20/12/2023

Forma de impartición: Presencial Toledo

<http://centroformacionprofesorado.castillalamancha.es/comunidad/crfp/recurso/como-gamificar-en-educacion-fisica-edicion-1/2ed18a2e-1e1d-48ae-8ac0-97ec9e9b1eee>



### **Instrumentación Orff sobre editor de partituras**

Periodo de inscripción: Del 14/10/2023 al 30/10/2023

Periodo de realización: Del 01/11/2023 al 21/12/2023

Forma de impartición: A distancia

<http://centroformacionprofesorado.castillalamancha.es/comunidad/crfp/recurso/instrumentacion-orff-sobre-editor-de-partituras/d87cf05d-5ad8-8f2a-b4aa-715437cf0b17>



### **Iniciación y promoción deportiva: Baile, atletismo y deportes en equipo**

Periodo de inscripción: Del 15/10/2023 al 30/11/2023

Periodo de realización: Del 06/11/2023 al 23/11/2023

Forma de impartición: Presencial

**GUADALAJARA**

<http://centroformacionprofesorado.castillalamancha.es/comunidad/crfp/recurso/iniciacion-y-promocion-deportiva-baile-atletismo/a8d41d00-7de3-4f30-8b09-095aca58ec2f?searchid=0087ef57-c2f7-89ef-6692-c945721bea61>



### XIII Ciclo de conferencias “La Diversidad de la Astronomía”

Periodo de inscripción: Del 20/10/2023 al 04/11/2023

Periodo de realización: Del 06/11/2023 al 19/11/2023

Forma de impartición: Presencial salón de actos del Museo de las Ciencias de Castilla-La Mancha (Cuenca)

<http://centroformacionprofesorado.castillalamancha.es/comunidad/crpf/recurso/xiii-ciclo-de-conferencias-la-diversidad-de-la/59fa723a-3d4a-4d2a-936a-49dc82b745f8>



### CINE Y EDUCACIÓN: Una mirada crítica a la relevancia del cine y de la televisión en la educación. X Jornadas Cine y Educación CIBRA

Periodo de inscripción: Del 13/10/2023 al 23/10/2023

Periodo de realización: Del 25/10/2023 al 06/11/2023

Forma de impartición: MIXTA

<http://centroformacionprofesorado.castillalamancha.es/comunidad/crpf/recurso/cine-y-educacion-una-mirada-critica-a-la/44076d03-e2cc-45e4-a5c5-b156714498bf>

## OTRAS CONVOCATORIAS

**XX Jornada de Cooperación Internacional para el Desarrollo de Castilla-La Mancha** titulada ***No devores el mundo: Cultiva el Cambio***. En esta jornada reflexionaremos sobre los retos y respuestas del sistema de cooperación para el desarrollo de nuestra región con respecto a la importancia del derecho a la alimentación y su relación con las migraciones, los conflictos y la pobreza. Se llevará a cabo **el sábado 21 de octubre** en el **Centro municipal integrado Eduardo Guitián en Guadalajara**.

Este evento, organizado por la Coordinadora de ONGD de Castilla-La Mancha y la Coordinadora de ONGD de Guadalajara, financiado por la Junta de Comunidades de Castilla-La Mancha y en colaboración con el Ayuntamiento de Guadalajara, será el escenario idóneo para que representantes institucionales, ciudadanía y organizaciones sociales nos reunamos con el objetivo de reconocer el valor de la cooperación internacional para la transformación social y la necesidad de avanzar hacia un desarrollo global sostenible.

La Jornada **empezará a las 10:00 h** de la mañana y contará con ponencias, mesas-coquio, talleres, actuaciones, etc. A través de este enlace podrás conocer el programa y realizar tu inscripción: <https://forms.gle/FE68RcVBYxQN3yiu8>

La jornada se enmarca en la semana de lucha por la erradicación de la pobreza (17 de octubre), próximamente os enviaremos más información sobre la campaña POBREZA CERO de este año. SE ADJUNTA PROGRAMA (no certifica).

**I Jornada Sociedades Iguaritarias y Violencia sobra la mujer: El Papel de los hombres en una Sociedad Iguaritaria.** SE ADJUNTA PROGRAMA

Salón de actos Facultad de Educación UAH (no certifica)