

# OFERTA FORMATIVA

Adjuntamos información que consideramos pueda ser interesante, **rogamos su difusión entre el profesorado interesado del centro:**



**Los museos como recurso didáctico. Investigaciones recientes en el museo de Cuenca**

Inscripción: 10/09/2023 al 30/09/2023

Fecha de realización: 03/10/2023 al 07/01/2024

<http://centroformacionprofesorado.castillalamancha.es/comunidad/crfp/recurso/los-museos-como-recurso-didactico-investigaciones/8ab31799-c07f-43ac-a6b4-83d0fea4476c>



**Programa Agenda 2030 Escolar. Proceso participativo para la sostenibilidad escolar**

Inscripción: 20/09/2023 al 04/10/2023

Fecha de realización: 09/10/2023 al 30/10/2024

Modalidad mixta: **Centro Provincial de Educación Ambiental de Albacete**

<http://centroformacionprofesorado.castillalamancha.es/comunidad/crfp/recurso/programa-agenda-2030-escolar-proceso/51f1faaf-6bc2-492e-80c9-bb53e3dd3041>

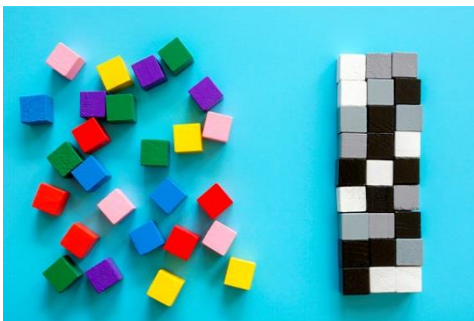

**Hacia una escuela inclusiva**

Inscripción: 11/09/2023 al 11/10/2023

Fecha de realización: 14/10/2023 al 14/01/2023

Modalidad: A distancia

<http://centroformacionprofesorado.castillalamancha>

[.es/comunidad/crfp/recurso/hacia-una-escuela-inclusiva-edicion-1/030cd09a-b5ba-4961-b5e2-7c189087dfb2](https://centroformacionprofesorado.castillalamancha.es/comunidad/crfp/recurso/hacia-una-escuela-inclusiva-edicion-1/030cd09a-b5ba-4961-b5e2-7c189087dfb2)



**Estrategias metodológicas y recursos didácticos para la movilidad en el nuevo marco educativo**

Inscripción: 07/09/2023 al 29/09/2023

Fecha de realización: 02/10/2023 al 09/11/2023

Modalidad a distancia

<http://centroformacionprofesorado.castillalamancha.es/comunidad/crfp/recurso/estrategias-metodologicas-y-recursos-didacticos/5310cee3-9329-449c-bc27-cb4a801259f2>



**Altas capacidades: Detección y desarrollo del talento**

Inscripción: 14/09/2023 al 06/10/2023

Fecha de realización: 23/10/2023 al 31/10/2023

**Escuela de Administración Regional. C/ Río Gabriel, Toledo.**

<http://centroformacionprofesorado.castillalamancha.es/comunidad/crfp/recurso/altas-capacidades-deteccion-y-desarrollo-del/d73c008d-81e6-44d1-bacd-fcc09d552fb2>



**Alimentación y nutrición: actualización, recursos y estrategias**

Inscripción: 13/09/2023 al 03/10/2023

Fecha de realización: 06/10/2023 al 11/12/2023

Modalidad a distancia

<http://centroformacionprofesorado.castillalamancha.es/comunidad/crfp/recurso/alimentacion-y-nutricion-actualizacion-recursos-y/3072e686-0965-4740-bf9e-900764808059>



**Destrezas de pensamiento**

Inscripción: 19/09/2023 al 13/10/2023

Fecha de realización: 16/10/2023 al 18/02/2023

Modalidad a distancia

<http://centroformacionprofesorado.castillalamancha.es/comunidad/crpf/recurso/destrezas-de-pensamiento-edicion-1/508d4bba-997b-4026-8814-67e11a571f1a>

## **PRÓXIMAS CONVOCATORIAS**



**Herramientas de gestión del tiempo**

Inscripción: 23/09/2023 al 07/10/2023

Fecha de realización: 15/10/2023 al 07/11/2023

Modalidad online

<http://centroformacionprofesorado.castillalamancha.es/comunidad/crpf/recurso/herramientas-de-gestion-del-tiempo-edicion-1/a19bd444-443e-406c-bd73-a6dfff92ee25>

**JORNADA: Fundamentación y bases de la respuesta educativa inclusiva al alumnado TEA**

Inscripción: 10/10/2023 al 03/11/2023

Fecha de realización: 13/11/2023 al 30/11/2023

Modalidad presencial: Teatro Emilio Gavira. Calle Lepanto, 17. Alcázar de San Juan

<http://centroformacionprofesorado.castillalamancha.es/comunidad/crpf/recurso/fundamentacion-y-bases-de-la-respuesta-educativa/3b473d8b-fb1b-4660-95e0-e30d6e9cddc9>

**JORNADA: La violencia económica: detección, sensibilización y prevención.**

Inscripción: 24/09/2023 al 15/10/2023

Fecha de realización: 23/10/2023 al 30/11/2023

Modalidad a distancia

<http://centroformacionprofesorado.castillalamancha.es/comunidad/crpf/recurso/la-violencia-economica-deteccion-sensibilizacion/ee7bd763-5aa2-4cee-90c5-acf82e92a8fd>



### **Jornada: Promoviendo una educación inclusiva: diversidad familiar en las aulas**

Inscripción: 27/09/2023 al 09/10/2023

Fecha de realización: 06/11/2023 al 19/11/2023

Modalidad presencial: **Fundación Ortega-Marañón (Callejón de San Justo s/n, Toledo)**

<http://centroformacionprofesorado.castillalamancha.es/comunidad/crfp/recurso/promoviendo-una-educacion-inclusiva-diversidad/c422f424-e3bf-4ad3-b733-26e36e0a248a>

### **Herramientas de Microsoft Office 365 para mejorar la Inclusión y Accesibilidad de contenidos docentes**

Inscripción: 23/09/2023 al 04/10/2023

Fecha de realización: 10/10/2023 al 10/11/2023

Modalidad presencia: **Universidad Laboral de Albacete**

<http://centroformacionprofesorado.castillalamancha.es/comunidad/crfp/recurso/herramientas-de-microsoft-office-365-para-mejorar/077d7be8-3f14-4cd4-8a0c-275854dd9b53>

---

## OFERTA FORMATIVA ESPECÍFICA FORMACIÓN PROFESIONAL

---



### **Actualización lingüística para profesorado de los ciclos formativos de Formación Profesional**

Inscripción: 10/09/2023 al 24/09/2023

Fecha de realización: 27/09/2023 al 22/12/2023

<http://centroformacionprofesorado.castillalamancha.es/comunidad/crfp/recurso/actualizacion-linguistica-para-profesorado-de/c3ccd800-2d63-452e-8640-87005ede370>



### **Guion, producción y distribución: el salto de lo accesible a lo inclusivo**

Inscripción: 18/09/2023 al 29/09/2023

Fecha de realización: 06/10/2023 al 29/11/2023

Modalidad mixta: sin determinar el lugar de la parte presencial

<http://centroformacionprofesorado.castillalamancha.es/comunidad/crfp/recurso/guion-produccion-y-distribucion-el-salto-de-lo/d9732aa2-4f2e-47ed-a745-a91534d2d260>



**Revit Architecture. De cero a avanzado-parte I**

Inscripción: 21/09/2023 al 29/09/2023

Fecha de realización: 03/10/2023 al 30/10/2023

Modalidad a distancia

<http://centroformacionprofesorado.castillalamancha.es/comunidad/crfp/recurso/revit-architecture-de-cero-a-avanzado--parte-i/b0ad6e95-8735-4b9c-89d0-da0de6ce3bb8>



**Revit Architecture. De cero a avanzado-Parte II**

Inscripción: 21/09/2023 al 29/09/2023

Fecha de realización: 03/10/2023 al 04/12/2023

Modalidad a distancia

<http://centroformacionprofesorado.castillalamancha.es/comunidad/crfp/recurso/revit-architecture-de-cero-a-avanzado--parte-ii/32b3cac6-1382-4ee9-8ee2-d72fb8437a55>

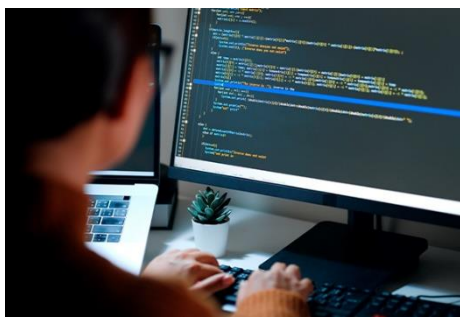

## PRÓXIMAS CONVOCATORIAS

**Bastinado de redes y sistemas**



Inscripción: 12/10/2023 al 26/10/2023

Fecha de realización: 06/11/2023 al 30/11/2023

Modalidad a distancia

<http://centroformacionprofesorado.castillalamancha.es/comunidad/crfp/recurso/bastionado-de-redes-y-sistemas-edicion-1/21d330ba-a090-4a4b-8fde-d1356a8f7cdc>



### Montaje de ordenadores/PC Gaming

Inscripción: 22/09/2023 al 12/10/2023

Fecha de realización: 16/10/2023 al 06/11/2023

Modalidad mixta: Parte presencial en el **IES**  
**Gregorio Prieto-Valdepeñas**

<http://centroformacionprofesorado.castillalamancha.es/comunidad/crfp/recurso/montaje-de-ordenadores-pc-gaming-edicion-1/2a1cbfb6-7475-48eb-957e-31e5278ba953>