

OFERTA FORMATIVA

FORMACIÓN PROFESIONAL



Medios de pago internacionales: Crédito documentario

Periodo de inscripción: Del 23/01/2024 al 07/02/2024

Periodo de realización: Del 19/02/2023 al 15/03/2024

Forma de impartición: A distancia

<http://centroformacionprofesorado.castillalamancha.es/comunidad/crfp/recurso/medios-de-pago-internacionales-credito/2a973a0a-67bf-4ce1-ab9c-13788f8fc0db>



Inteligencia Artificial aplicada al aula

Periodo de inscripción: Del 15/01/2024 al 24/01/2024

Periodo de realización: Del 29/02/2023 al 08/03/2024

Forma de impartición: A distancia

<http://centroformacionprofesorado.castillalamancha.es/comunidad/crfp/recurso/inteligencia-artificial-aplicada-a-la-educacion/1a296fa2-e022-4496-b775-9869630c99ef>

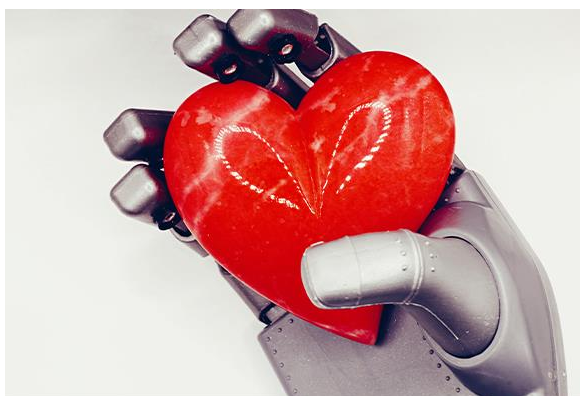

Digitalización aplicada a los sectores productivos: INTERVENCIÓN SOCIOCOMUNITARIA Y SERVICIOS SOCIOCULTURALES Y A LA COMUNIDAD

Periodo de inscripción: Del 14/01/2024 al 01/02/2024

Periodo de realización: Del 05/02/2023 al 15/03/2024

Forma de impartición: A distancia

<http://centroformacionprofesorado.castillalamancha.es/comunidad/crfp/recurso/digitalizacio-n-aplicada-a-los-sectores/2f1ebc2d-fc49-4eb6-a001-8e90f822ce1a>



Digitalización aplicada a los sectores productivos: PROCESOS SANITARIOS Y PROCEDIMIENTOS SANITARIOS Y ASISTENCIALES

Periodo de inscripción: Del 14/01/2024 al 01/02/2024

Periodo de realización: Del 05/02/2024 al 15/03/2024

Forma de impartición: A distancia

<http://centroformacionprofesorado.castillalamancha.es/comunidad/crfp/recurso/digitalizacio-n-aplicada-a-los-sectores/6ef9e0df-c179-408d-a333-ea7857179b89>



Digitalización aplicada a los sectores productivos. IMAGEN Y SONIDO

Periodo de inscripción: Del 14/01/2024 al 01/02/2024

Periodo de realización: Del 05/02/2024 al 15/03/2024

Forma de impartición: A distancia

<http://centroformacionprofesorado.castillalamancha.es/comunidad/crfp/recurso/digitalizacio-n-aplicada-a-los-sectores/34e2a1e9-c00d-429b-912f-34529edff4a2>



Digitalización aplicada a los sectores productivos: FORMACIÓN Y ORIENTACIÓN LABORAL

Periodo de inscripción: Del 14/01/2024 al 01/02/2024

Periodo de realización: Del 05/02/2024 al 15/03/2024

Forma de impartición: A distancia

<http://centroformacionprofesorado.castillalamancha.es/comunidad/crfp/recurso/digitalizacio-n-aplicada-a-los-sectores/219d0b2b-75e5-483e-9110-9e669372b271>



**Digitalización de los sectores productivos:
HOSTELERIA Y TURISMO E INDUSTRIAS
ALIMENTARIAS**

Periodo de inscripción: Del 14/01/2024 al 01/02/2024

Periodo de realización: Del 05/02/2024 al 15/03/2024

Forma de impartición: A distancia

<http://centroformacionprofesorado.castillalamancha.es/comunidad/crpf/recurso/digitalizacion-de-los-sectores-productivos/a7632347-ba47-4304-9979-dc97c1fec77e>



**Digitalización aplicada a los sectores productivos:
ADMINISTRACIÓN DE EMPRESA Y PROCESOS DE
GESTIÓN ADMINISTRATIVA**

Periodo de inscripción: Del 14/01/2024 al 01/02/2024

Periodo de realización: Del 05/02/2024 al 15/03/2024

Forma de impartición: A distancia

<http://centroformacionprofesorado.castillalamancha.es/comunidad/crpf/recurso/digitalizacion-aplicada-a-los-sectores/a21185f0-be2c-4322-949e-fc69cf4fc774>

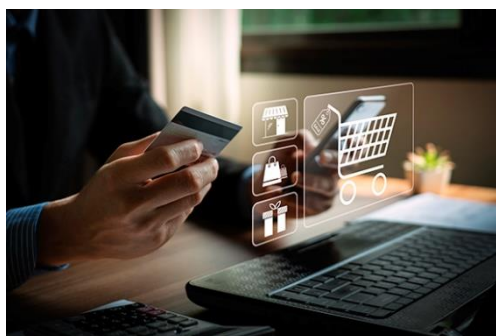

**Digitalización aplicada a los sectores productivos:
COMERCIO Y MARKETING**

Periodo de inscripción: Del 14/01/2024 al 01/02/2024

Periodo de realización: Del 05/02/2024 al 15/03/2024

Forma de impartición: A distancia

<http://centroformacionprofesorado.castillalamancha.es/comunidad/crpf/recurso/digitalizacion-aplicada-a-los-sectores/bb6b1357-b9ec-4431-a20c-2096d0554476>



**Digitalización aplicada a los sectores productivos:
ELECTRICIDAD Y ELECTRÓNICA**

Periodo de inscripción: Del 14/01/2024 al 01/02/2024

Periodo de realización: Del 05/02/2024 al 15/03/2024

Forma de impartición: A distancia

<http://centroformacionprofesorado.castillalamancha.es/comunidad/crpf/recurso/digitalizacion-aplicada-a-los-sectores/a2b49a85-7f0c-4d7f-af52-e67698765568>

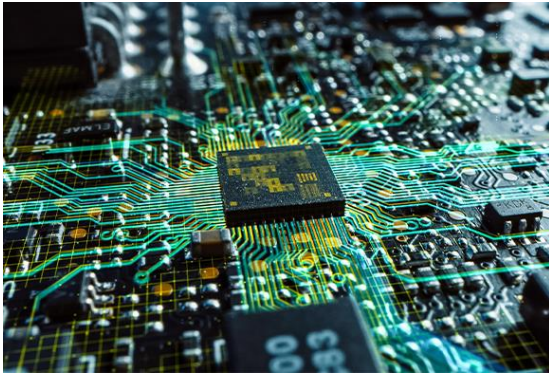

Digitalización aplicada a los sectores productivos: INFORMÁTICA Y SISTEMAS Y APLICACIONES INFORMÁTICAS

Periodo de inscripción: Del 14/02/2024 al 01/02/2024

Periodo de realización: Del 05/02/2024 al 15/03/2024

Forma de impartición: A distancia

<http://centroformacionprofesorado.castillalamancha.es/comunidad/crfp/recurso/digitalizacion-aplicada-a-los-sectores/b207d9e7-a45c-49f9-9688-e9143889f1b0>



Digitalización aplicada a los sectores productivos: INSTALACIÓN Y MANTENIMIENTO

Periodo de inscripción: Del 14/02/2024 al 01/02/2024

Periodo de realización: Del 05/02/2024 al 15/03/2024

Forma de impartición: A distancia

<http://centroformacionprofesorado.castillalamancha.es/comunidad/crfp/recurso/digitalizacion-aplicada-a-los-sectores/b992044c-a8f2-44b7-a00e-2bb2380bcd2e>



Protección y seguridad informática en el entorno docente para docentes de formación profesional

Periodo de inscripción: Del 11/02/2024 al 01/02/2024

Periodo de realización: Del 07/02/2024 al 11/03/2024

Forma de impartición: A distancia

<http://centroformacionprofesorado.castillalamancha.es/comunidad/crfp/recurso/proteccion-y-seguridad-informatica-en-el-entorno/d6e2a0d4-ad57-40ac-a82f-63a90a5725ba>



Programaciones didácticas y procesos de evaluación en FP.

Periodo de inscripción: Del 09/01/2024 al 25/01/2024

Periodo de realización: Del 02/02/2024 al 22/03/2024

Forma de impartición: Mixto Sesiones presenciales en **GUADALAJARA** 8 DE FEBRERO

<http://centroformacionprofesorado.castillalamancha.es/comunidad/crfp/recurso/programaciones-didacticas-y-procesos-de/cd89582d-fcd1-42ff-92b9-ebef78ba3da4>

CRFP



Técnicas de fabricación digital: Impresión 3D

Periodo de inscripción: Del 01/02/2024 al 19/02/2024

Periodo de realización: Del 23/02/2023 al 10/05/2024

Forma de impartición: Mixto Sesiones presenciales en **GUADALAJARA** 6 de marzo y 17 de abril.

<http://centroformacionprofesorado.castillalamancha.es/comunidad/crfp/recurso/tecnicas-de-fabricacion-digital-impresion-3d/172444e9-dc74-4ba9-924b-2f03f1459b6e>



Rutas de aprendizaje personalizadas en centros STEAM en Secundaria

Periodo de inscripción: Del 21/01/2024 al 05/02/2024

Periodo de realización: Del 08/02/2024 al 19/03/2024

Forma de impartición: A distancia

<http://centroformacionprofesorado.castillalamancha.es/comunidad/crfp/recurso/rutas-de-aprendizaje-personalizadas-en-centros/fcc4f957-7f81-4587-97c5-0fc0d4389e83>



Rutas de aprendizaje personalizadas en escuelas STEAM en Educación Infantil y Primaria

Periodo de inscripción: Del 20/01/2024 al 31/01/2024

Periodo de realización: Del 03/02/2024 al 05/03/2024

Forma de impartición: A distancia

<http://centroformacionprofesorado.castillalamancha.es/comunidad/crfp/recurso/rutas-de-aprendizaje-personalizadas-en-escuelas/2bcd8288-5c51-431a-b7ef-e73a4cc95fe0>



Internet de las cosas (IOT) en Secundaria. Nivel avanzado

Periodo de inscripción: Del 09/01/2024 al 29/01/2024

Periodo de realización: Del 05/02/2024 al 24/03/2024

Forma de impartición: Presencial: MIXTO Presencial en **GUADALAJARA** 7 de febrero, 21 de febrero y 6 de marzo.

<http://centroformacionprofesorado.castillalamancha.es/comunidad/crfp/recurso/internet-de-las-cosas-iot-en-secundaria-nivel/b32d789d-42eb-4671-9b6e-a162ef4c523c>



Ciencia en los archivos

Periodo de inscripción: Del 12/01/2024 al 26/01/2024

Periodo de realización: Del 05/02/2024 al 20/02/2024

Forma de impartición: **Presencial GUADALAJARA**

<http://centroformacionprofesorado.castillalamancha.es/comunidad/crfp/recurso/ciencia-en-los-archivos-edicion-1/fa0fb4d2-d16b-4756-aa02-19d4f4b7d6c5>



La Ciencia de las Abejas

Periodo de inscripción: Del 12/01/2024 al 26/01/2024

Periodo de realización: Del 04/02/2024 al 19/02/2024

Forma de impartición: **Presencial GUADALAJARA**

<http://centroformacionprofesorado.castillalamancha.es/comunidad/crfp/recurso/la-ciencia-de-las-abejas-edicion-1/1b97969a-5399-445c-a925-7568ce262336>



Herramientas para la excelencia: EXPRIME EXCEL & WORD

Periodo de inscripción: Del 19/01/2023 al 27/01/2024

Periodo de realización: Del 01/02/2024 al 15/04/2024

Forma de impartición: A distancia

<http://centroformacionprofesorado.castillalamancha.es/comunidad/crfp/recurso/herramienta-s-para-la-excelencia-exprime-excel/440bc6e8-876d-41e8-90c9-6aff78438f75>



Inmersión lingüística en E. Primaria: Story Based Projects

Periodo de inscripción: Del 02/01/2024 al 29/01/2023

Periodo de realización: Del 05/02/2024 al 18/03/2024

Forma de impartición: A distancia

<http://centroformacionprofesorado.castillalamancha.es/comunidad/crfp/recurso/inmersion-linguistica-en-e-primaria-story-based/1f764032-baa6-4e45-a25d-0e7d5e2607df>



Project Based Learning

Periodo de inscripción: Del 17/01/2024 al 31/01/2023

Periodo de realización: Del 03/02/2024 al 21/03/2024

Forma de impartición: A distancia

<http://centroformacionprofesorado.castillalamancha.es/comunidad/crfp/recurso/project-based-learning-edicion-1/8e4097f6-43e9-471c-82c4-3e47ccbfd3ea>



La orientación educativa a escena: retos y desafíos en y para la sociedad

Periodo de inscripción: Del 23/01/2024 al 18/02/2023

Periodo de realización: Del 29/02/2024 al 15/03/2024

Forma de impartición: Presencial Albacete

<http://centroformacionprofesorado.castillalamancha.es/comunidad/crfp/recurso/la-orientacion-educativa-a-escena-retos-y/66d6394c-5a0a-49a2-ac99-553e7fb4eea7>



Hacia una escuela inclusiva-Edición 2 segundo trimestre

Periodo de inscripción: Del 22/01/2024 al 11/02/2023

Periodo de realización: Del 14/02/2024 al 25/04/2024

Forma de impartición: A distancia

<http://centroformacionprofesorado.castillalamancha.es/comunidad/crfp/recurso/hacia-una-escuela-inclusiva-edicion-segundo/5be4068e-5473-4ff0-918e-ca812e548fed>



Atención temprana: Indicadores de riesgo y herramientas de detección

Periodo de inscripción: Del 22/01/2024 al 06/02/2023

Periodo de realización: Del 19/02/2024 al 21/02/2024

Forma de impartición: Presencial TOLEDO

<http://centroformacionprofesorado.castillalamancha.es/comunidad/crfp/recurso/atencion-temprana-indicadores-de-riesgo-y/a47666b1-f466-4ada-be5d-31f1b0c25340>



SAAE: Acompañamiento hacia una escuela inclusiva

Periodo de inscripción: Del 21/01/2024 al 18/02/2023

Periodo de realización: Del 26/02/2024 al 10/03/2024

Forma de impartición: Presencial Alcázar de San Juan Ciudad Real

<http://centroformacionprofesorado.castillalamancha.es/comunidad/crfp/recurso/saae-acompaando-hacia-una-escuela-inclusiva/e8d05d07-3d9d-4da5-900e-66d102734acc>



ABP: Una metodología para la acción

Periodo de inscripción: Del 19/01/2024 al 09/02/2024

Periodo de realización: Del 13/02/2024 al 15/03/2024

Forma de impartición: A distancia

<http://centroformacionprofesorado.castillalamancha.es/comunidad/crfp/recurso/abp-una-metodologia-para-la-accion-edicion-1/5e2bc43e-aebe-4470-8787-ba357422f3a1>



La inteligencia Artificial en educación y su repercusión en bienestar socioemocional del alumnado

Periodo de inscripción: Del 17/01/2024 al 10/02/2024

Periodo de realización: Del 12/02/2024 al 29/02/2024

Forma de impartición: A distancia

<http://centroformacionprofesorado.castillalamancha.es/comunidad/crfp/recurso/la-inteligencia-artificial-en-educacion-y-su/f27e9619-06b2-49f8-9df8-b11665d7ce1e>



Pedagogía y memoria ante el Terrorismo

Periodo de inscripción: Del 17/01/2024 al 10/02/2024

Periodo de realización: Del 12/02/2024 al 29/02/2024

Forma de impartición: A distancia

<http://centroformacionprofesorado.castillalamancha.es/comunidad/crfp/recurso/pedagogia-y-memoria-ante-el-terrorismo-edicion-1/f856fdc3-dc2b-4dc7-87d8-e78d9b9be3e3>



El uso de la Arteterapia como recursos inclusivo y creativo en Secundaria

Periodo de inscripción: Del 20/01/2024 al 01/02/2024

Periodo de realización: Del 05/02/2024 al 05/03/2024

Forma de impartición: A distancia

<http://centroformacionprofesorado.castillalamancha.es/comunidad/crfp/recurso/el-uso-de-la-arteterapia-como-recurso-inclusivo-y/3c6eb7-638c-4bd6-b764-537f919b2295>

Rugby en el centro educativo

Periodo de inscripción: Del 18/01/2024 al 08/02/2024

Periodo de realización: Del 19/02/2024 al 04/04/2024

Forma de impartición: Presencial GUADALAJARA 20 de febrero

<http://centroformacionprofesorado.castillalamancha.es/comunidad/crfp/recurso/el-rugby-en-el-centro-educativo-edicion-1/a7ec6c8b-fbd5-4aec-852d-d3a65f577a37>



Competencias digitales para docentes de conservatorio

Periodo de inscripción: Del 16/01/2024 al 29/01/2024

Periodo de realización: Del 31/01/2024 al 22/03/2024

Forma de impartición: A distancia

<http://centroformacionprofesorado.castillalamancha.es/comunidad/crfp/recurso/competencias-digitales-para-docentes-de/88647165-fd47-4dbd-a11e-f87154361bb9>



Apps para la creación de rutas, orientación y juegos en el medio natural y urbano

Periodo de inscripción: Del 16/01/2024 al 13/02/2024

Periodo de realización: Del 15/02/2024 al 28/03/2024

Forma de impartición: PRESENCIAL cuenca y Ciudad Real

<http://centroformacionprofesorado.castillalamancha.es/comunidad/crfp/recurso/apps-para-la-creacion-de-rutas-orientacion-y/3baefd29-8482-4d38-9723-fe15f1874f3b>



La música como herramienta de aprendizaje para alumnos NEAE

Periodo de inscripción: Del 15/01/2024 al 29/01/2024

Periodo de realización: Del 31/01/2024 al 07/04/2024

Forma de impartición: A distancia

<http://centroformacionprofesorado.castillalamancha.es/comunidad/crfp/recurso/la-musica-como-herramienta-de-aprendizaje-para/b63316a7-a342-4bf6-a3d2-724931c96d2d>

II CONGRESO DIGITALIZACIÓN EDUCATIVA

<http://centroformacionprofesorado.castillalamancha.es/comunidad/crfp/recurso/ii-congreso-de-digitalizacion-educativa/777d9897-3f4d-e5b4-d6ff-f11517c4af53>

Plazo de presentación de experiencias: desde el 19 hasta el 26 de enero (ambos inclusive).

INTEF-CURSOS CURRÍCULO LOMLOE 2024

<http://centroformacionprofesorado.castillalamancha.es/comunidad/crfp/recurso/intef-cursos-curriculo-lomloe-2024/59ea6043-69d9-cd3a-06dc-18f9f879b1ec>

PROPUESTAS PARA EXDUCERE 2024

<http://centroformacionprofesorado.castillalamancha.es/comunidad/crfp/recurso/quieres-compartir-tu-experiencia-en-exducere-2024/727c4dd9-e708-87b7-b6bc-5c81d9238dc3>

Plazo hasta el 9 de febrero

Participación en el diseño, implantación, organización, desarrollo y evaluación de **proyectos de innovación** educativa de Castilla- La Mancha entre los cursos 2023-2024 y 2025-2026

Plazo de presentación de solicitudes hasta el 30 de enero de 2024

<https://www.educa.jccm.es/es/noticias/participacion-centros-educativos-sostenidos-fondos-publicos>